



ESTADO DO MARANHÃO
MUNICÍPIO DE SÃO DOMINGOS DO MARANHÃO
C.N.P.J. 06.113.690/0001-71
PRAÇA GETÚLIO VARGAS, S/N - CENTRO
CEP N° 65.790.000

**TOMADA DE PREÇOS Nº 03/2022-CPL
PROCESSO ADMINISTRATIVO CPL/TP Nº 258/2022/SEMOSPTT**

**ANEXO XV
DECLARAÇÃO DE LOCALIZAÇÃO E FUNCIONAMENTO (COM FOTOS).**

**Á PREFEITURA MUNICIPAL DE SÃO DOMINGOS DO MARANHÃO - MA
TOMADA DE PREÇOS Nº 03/2022-CPL**

Declaro, sob as penalidades da lei, que a empresa _____
CNPJ nº _____, está localizada e em pleno funcionamento no endereço abaixo, sendo o
local adequado e compatível para o cumprimento do objeto, conforme fotos em anexo do prédio
e suas instalações.

Declaro ainda que a empresa dispõe de escritório dotado de instalações, recursos
humanos e mobiliários pertinentes as suas atividades.

LOCALIZAÇÃO DA EMPRESA:

ENDEREÇO: _____

CIDADE/ESTADO: _____

CEP: _____

TELEFONE: _____

PONTOS DE REFERÊNCIA

DA DIREITA: _____

DA ESQUERDA: _____

FRENTE: _____

Nome da empresa e do seu Representante Legal, com
a devida assinatura (sócio, proprietário ou procurador).
(COM FIRMA RECONHECIDA EM CARTÓRIO)

* esta declaração deverá vir acompanhada de pelo menos 04 (quatro) fotos compreendo: faixa, escritório e demais
instalações. Não será aceito folder e/ou catálogos, apenas fotos reais, de câmeras, sem manipulação de programas de
edição de imagem.

**Obs.: Este documento é meramente exemplificativo devendo ser apresentado (FORA DE ENVELOPE) em papel
timbrado da empresa licitante no momento do CREDENCIAMENTO**



ESTADO DO MARANHÃO
MUNICÍPIO DE SÃO DOMINGOS DO MARANHÃO
C.N.P.J. 06.113.690/0001-71
PRAÇA GETÚLIO VARGAS, S/N - CENTRO
CEP N° 65.790.000

**TOMADA DE PREÇOS Nº 03/2022-CPL
PROCESSO ADMINISTRATIVO CPL/TP Nº 258/2022/SEMOSPTT**

ANEXO XVI

DECLARAÇÃO DE IDONEIDADE

**À PREFEITURA MUNICIPAL DE SÃO DOMINGOS DO MARANHÃO - MA
TOMADA DE PREÇOS Nº 03/2022-CPL**

Declaramos para os fins de direito, na qualidade de Proponente do procedimento de licitação, sob a modalidade **TOMADA DE PREÇOS Nº 03/2022-CPL**, instaurado pelo Município de SÃO DOMINGOS DO MARANHÃO - MA, que não fomos declarados inidôneos para licitar ou contratar com o Poder Público, em qualquer de suas esferas e sob as penas da lei, que até a presente data inexistem fatos impeditivos para a nossa habilitação e eventual contratação, e que estamos cientes da obrigatoriedade de declarar ocorrências posteriores.

Por ser expressão da verdade, firmamos a presente.

_____, em ____ de _____ de _____.

(Identificação e assinatura do representante legal da empresa proponente)

OBS.: Esta declaração deverá ser emitida em papel timbrado da empresa proponente e carimbada com o número do CNPJ.

Obs.: Este documento é meramente exemplificativo devendo ser apresentado (FORA DE ENVELOPE) em papel timbrado da empresa licitante no momento do CREDENCIAMENTO



ESTADO DO MARANHÃO
MUNICÍPIO DE SÃO DOMINGOS DO MARANHÃO
C.N.P.J. 06.113.690/0001-71
PRAÇA GETÚLIO VARGAS, S/N - CENTRO
CEP N° 65.790.000

**TOMADA DE PREÇOS Nº 03/2022-CPL
PROCESSO ADMINISTRATIVO CPL/TP Nº 258/2022/SEMOSPTT**

ANEXO XVII

DECLARAÇÃO DE CONHECIMENTO DAS CONDIÇÕES DO OBJETO DA LICITAÇÃO

Declaramos, sob as penas da lei, que tomamos conhecimento de todas as informações e exigências contidas no edital e respectivos anexos do **TOMADA DE PREÇOS Nº 03/2022-CPL**, em referência, bem como que optamos por não realizar vistoria no local onde serão executados os serviços, na forma do que prevê o Acórdão TCU nº 1955/14, de 23/07/2014.

Declaramos ainda que a escolha da empresa em não realizar VISITA TÉCNICA não implicará em alegação de desconhecimento das condições de realização dos serviços.

Declaramos para todos os fins que a não VISITAÇÃO não implicará em qualquer solicitação de acréscimos financeiros em eventual contrato firmado com a Administração Pública Municipal além do valor apresentado em nossa proposta de preços

.....de.....de.....

Assinatura do Representante Legal da Empresa



ESTADO DO MARANHÃO
MUNICÍPIO DE SÃO DOMINGOS DO MARANHÃO
C.N.P.J. 06.113.690/0001-71
PRAÇA GETÚLIO VARGAS, S/N - CENTRO
CEP Nº 65.790.000

**TOMADA DE PREÇOS Nº 03/2022-CPL
PROCESSO ADMINISTRATIVO CPL/TP Nº 258/2022/SEMOSPTT**

**ANEXO XVIII
DECLARAÇÃO DAS CONDIÇÕES DE EXECUÇÃO DO CONTRATO**

Ao Presidente da Comissão Permanente de Licitação
Prefeitura Municipal de São Domingos Do Maranhão
Ref.: TOMADA DE PREÇOS Nº 03/2022-CPL

(Nome da empresa), com sede à (Endereço completo), inscrita no CNPJ sob o número __, declara, sob as penas da lei:

- a) estar ciente das condições da licitação;
- b) que assume inteira responsabilidade pela autenticidade de todos os documentos apresentados, observando o disposto na Lei Federal nº 8.666/93, e que fornecerá quaisquer informações complementares solicitadas pela Prefeitura Municipal de São Domingos Do Maranhão;
- c) que executará os serviços de acordo com as especificações da Prefeitura Municipal de São Domingos Do Maranhão, da ABNT – Associação Brasileira de Normas Técnicas e/ou de outras autorizadas pela Prefeitura Municipal de São Domingos Do Maranhão;
- d) que disponibilizará os recursos materiais e humanos necessários e que tomará todas as medidas para assegurar a qualidade dos serviços;
- e) que tomou conhecimento de todas as informações, das condições locais para o cumprimento das obrigações objeto da licitação e obteve todos os esclarecimentos necessários à formulação da proposta;
- f) que executará os serviços de acordo com os prazos estabelecido no edital;

.....de.....de.....

Assinatura do Representante Legal da Empresa

Obs.: Este documento é meramente exemplificativo devendo ser apresentado (FORA DE ENVELOPE) em papel timbrado da empresa licitante no momento do CREDENCIAMENTO



ESTADO DO MARANHÃO
MUNICÍPIO DE SÃO DOMINGOS DO MARANHÃO
C.N.P.J. 06.113.690/0001-71
PRAÇA GETÚLIO VARGAS, S/N - CENTRO
CEP N° 65.790.000

**TOMADA DE PREÇOS Nº 03/2022-CPL
PROCESSO ADMINISTRATIVO CPL/TP Nº 258/2022/SEMOSPTT**

**ANEXO XIX
MODELO - DECLARAÇÃO DE MANUTENÇÃO DA CAPACIDADE OPERACIONAL
§4º DO ART. 31 DA LEI FEDERAL 8.666/93**

A
Comissão Permanente de Licitação
Prefeitura Municipal de São Domingos do Maranhão
Ref.: TOMADA DE PREÇOS Nº 03/2022-CPL

(Empresa) - CNPJ nº _____, com sede à _____
-, _____, por intermédio de seu representante legal do Sr. _____
-, portador do CPF nº _____ e RG nº _____, declara, sob as penas da lei, que a
empresa possui os seguintes contratos firmados com a iniciativa privada e a administração
pública:

Nº Contrato	Contratante	Objeto	Contato	Início / Fim	V. Contrato	% Executado	Saldo

SÃO DOMINGOS DO MARANHÃO - MA, ----- de ----- de 2022.

Nome do Responsável



ESTADO DO MARANHÃO
MUNICÍPIO DE SÃO DOMINGOS DO MARANHÃO
C.N.P.J. 06.113.690/0001-71
PRAÇA GETÚLIO VARGAS, S/N – CENTRO
CEP Nº 65.790.000

TOMADA DE PREÇOS Nº 03/2022-CPL

ANEXO XX

TERMO DE CONTRATO Nº ----/2022-SEMOSPTT
PROCESSO ADMINISTRATIVO CPL/TP Nº 258/2022/SEMOSPTT.

CONTRATO PARA A PRESTAÇÃO DE SERVIÇOS DE DE CONSTRUÇÃO DE 03 (TRÊS) PONTES DE PERFIL METÁLICA LAMINADA EM AÇO ESTRUTURAL ASTM A572 GR50 NA CIDADE DE SÃO DOMINGOS DO MARANHÃO, CONFORME ESPECIFICAÇÕES DO PROJETO BÁSICO E DEMAIS ANEXOS OBRAS DE OBRAS, SERVIÇOS PÚBLICOS, TRANSPORTE E TRÂNSITO/SEMOSPTT QUE ENTRE SI FAZEM A PREFEITURA MUNICIPAL DE SÃO DOMINGOS DO MARANHÃO - MA E A EMPRESA ----- E DÁ OUTRAS PROVIDÊNCIAS.

Pelo presente Instrumento, de um lado a Prefeitura Municipal de SÃO DOMINGOS DO MARANHÃO – Estado do Maranhão, pessoa jurídica de direito público interno, inscrito no CNPJ sob nº 06.113.690/0001-71, com sede na Praça Getúlio Vargas, s/n – centro – SÃO DOMINGOS DO MARANHÃO, neste ato representado por seu Prefeito Municipal, Sr. -----, brasileiro, casado, -----, residente e domiciliado à Rua ----- – SÃO DOMINGOS DO MARANHÃO, portador do RG nº 000000000000 SSP/PI, CPF nº 000000000000, doravante denominado, simplesmente, de CONTRATANTE e, do outro lado, a firma -----, inscrita no CNPJ nº ----- e Inscrição Estadual nº -----, com sede à -----, daqui por diante denominada CONTRATADA, neste ato representada pelo Sr. -----, portador do CPF nº ----- e RG nº -----, residente e domiciliado em -----, resolvem celebrar o presente contrato, conforme especificações indicadas neste Instrumento, o qual se regerá pela Lei Federal nº 8.666/93 em sua atual redação.

As partes acima nomeadas e qualificadas têm entre si, justas e acordadas e resolvem celebrar o presente instrumento para a Contratação de empresa especializada para a execução dos serviços de construção de 03 (três) Pontes De Perfil Metálica Laminada em Aço Estrutural ASTM A572 GR50 na cidade de São Domingos do Maranhão, conforme especificações do Projeto Básico e demais anexos deste Edital., que foi devidamente autorizado no **PROCESSO ADMINISTRATIVO CPL/TP Nº 258/2022/SEMOSPTT**, pela Licitação, conforme proposta apresentada em ---- de ----- de 2022, partes integrantes deste contrato, independentemente de transcrição, observadas as condições estipuladas a seguir::

CLÁUSULA PRIMEIRA – DO OBJETO



ESTADO DO MARANHÃO
MUNICÍPIO DE SÃO DOMINGOS DO MARANHÃO
C.N.P.J. 06.113.690/0001-71
PRAÇA GETÚLIO VARGAS, S/N – CENTRO
CEP N° 65.790.000

1.1. Constitui objeto deste ajuste a Contratação de empresa especializada para a execução dos serviços de construção de 03 (três) Pontes De Perfil Metálica Laminada em Aço Estrutural ASTM A572 GR50 na cidade de São Domingos do Maranhão, conforme especificações do Projeto Básico e demais anexos deste Edital., conforme especificações constantes neste Contrato Administrativo.

Parágrafo Primeiro – Os serviços serão realizados em rigorosa observância ao Projeto e seus detalhes, bem como estrita obediência às prescrições e exigências contidas na descrição do objeto contratado, presentes nos anexos do edital e as normas vigentes que a eles se aplicarem.

Parágrafo Segundo – Toda e qualquer alteração dos serviços ora contratados somente poderá ser executada mediante aprovação prévia por parte do Contratante, devendo ser efetivada por meio de Instrumento Aditivo a este Contrato.

CLÁUSULA SEGUNDA – DAS PARTES COMPLEMENTARES

São partes complementares deste Contrato, independentemente de transcrição, o Processo da **Tomada de Preços nº 03/2022**, a proposta comercial apresentada pela Contratada, seus anexos, os detalhes executivos, especificações técnicas, despachos e pareceres que o encorpam.

Parágrafo Único – Integram este Instrumento, independentemente de transcrição, a Lei Federal nº 8.666/93 e a legislação complementar, que a Contratada, desde já, aceita e declara conhecer, bem como a Proposta da mesma, apresentada no correspondente Processo Administrativo, ficando, porém, ressalvadas, como não transcritas, as condições nela estipuladas que contrariem as disposições deste Contrato.

CLÁUSULA TERCEIRA – DA APARELHAGEM E DO MATERIAL NECESSÁRIO A EXECUÇÃO DOS SERVIÇOS

A aparelhagem e o material necessários à execução dos trabalhos serão de responsabilidade e ônus exclusivamente da Contratada, ficando estabelecido que o ente Contratante não emprestará nem fornecerá quaisquer ferramentas, aparelhos ou veículos.

CLÁUSULA QUARTA – DAS NORMAS E ESPECIFICAÇÕES DOS BENS E DA EXECUÇÃO

As obras e serviços ora contratados obedecem às especificações as quais fazem parte integrante do edital da **Tomada de Preços nº 03/2022-CPL**, reservado a Contratante o direito de rejeitar as obras ou serviços que não estiverem de acordo com as referidas especificações, sem que caiba à Contratada direito a qualquer reclamação ou indenização.

CLÁUSULA QUINTA – DA APROVAÇÃO DOS SERVIÇOS

A Contratada declara conhecer perfeita e integralmente, as especificações e demais elementos técnicos referentes à execução dos serviços. Declara, ainda, que conhece perfeitamente todas as



ESTADO DO MARANHÃO
MUNICÍPIO DE SÃO DOMINGOS DO MARANHÃO
C.N.P.J. 06.113.690/0001-71
PRAÇA GETÚLIO VARGAS, S/N - CENTRO
CEP N° 65.790.000

condições e locais de execução dos serviços, tudo o que foi previamente considerado quando da elaboração da proposta que apresentou na licitação de que decorre este contrato, em razão do que declara que nos preços propostos estão incluídos todos os custos, despesas e encargos que terá que suportar, representando aqueles preços a única contraprestação que lhe será devida pelo Município de São Domingos do Maranhão/MA pela realização do objeto deste contrato.

Parágrafo Único – O representante da Contratada, acima identificado, declara sob as penas da lei que dispõe de poderes suficientes à celebração deste contrato e para obrigar de pleno direito à mesma Contratada. Assim sendo, os termos deste contrato obrigam as partes de pleno direito.

CLAUSULA SEXTA – DAS ALTERAÇÕES DOS DETALHES EXECUTIVOS

O Município Contratante se reserva o direito de, em qualquer fase ou ocasião, fazer alterações nos detalhes executivos, seja reduzindo ou aumentando o volume de serviços das obras, na forma prevista na lei.

CLÁUSULA SÉTIMA – DO VALOR DO CONTRATO

O valor deste Contrato é de R\$ [.....] (valor por extenso), que representa o montante da proposta da Contratada, baseada nas planilhas de quantitativos que acompanham o edital e multiplicado pelos respectivos preços unitários.

Parágrafo Único – Nos preços unitários estão incluídos todos os custos de transporte, carga e descarga de materiais, despesas de materiais, despesas de execução, mão-de-obra, leis, encargos sociais, tributos, lucros e quaisquer encargos que incidam ou venham a incidir sobre os serviços, bem como despesas de conservação até o seu recebimento definitivo pelo Município de SÃO DOMINGOS DO MARANHÃO/MA.

CLAUSULA OITAVA – DAS OBRIGAÇÕES DA CONTRATADA

A Contratada se obriga a:

- a) Executar os serviços segundo as especificações aprovadas e de acordo com a melhor técnica cuidando, ainda, em adotar soluções técnicas que conduzam a economicidade dos serviços e a funcionalidade de seu resultado;
- b) Eleger e prever técnicas e métodos construtivos dos serviços tão econômicos quanto possíveis, sem descuidar em nenhuma hipótese da segurança e qualidade da obra;
- c) Manter, durante todo o período de realização dos serviços objeto do contrato, as mesmas condições de capacitação técnica que apresentou ao participar da licitação de que resulta este contrato, bem como as mesmas condições de habilitação;
- d) Administrar com zelo e probidade a execução dos serviços, respeitando com absoluto rigor o orçamento aprovado e evitando a prática de atos e a adoção de medidas que resultem



ESTADO DO MARANHÃO
MUNICÍPIO DE SÃO DOMINGOS DO MARANHÃO
C.N.P.J. 06.113.690/0001-71
PRAÇA GETÚLIO VARGAS, S/N – CENTRO
CEP N° 65.790.000

em elevação de custos dos serviços, inclusive no que respeita à arregimentação, seleção, contratação e administração de mão-de-obra necessária à realização dos serviços;

- e) Atender prontamente às recomendações regulares da fiscalização;
- f) Zelar pelos interesses do Município de São Domingos Do Maranhão/MA relativamente ao objeto do contrato;
- g) Substituir prontamente qualquer preposto, empregado ou pessoa que, a juízo da fiscalização, seja inconveniente aos interesses do Município de São Domingos do Maranhão/MA relativamente aos serviços;
- h) Manter permanentemente nos locais de realização dos serviços um representante com plenos poderes para representar e obrigar a Contratada frente ao Município de São Domingos do Maranhão/MA;
- i) Executar o objeto deste contrato de acordo com os projetos e especificações fornecidos pelo Município de São Domingos do Maranhão/MA e as normas aprovadas ou recomendadas pela ABNT.
- j) Adquirir e fornecer Equipamentos de Proteção Coletiva – EPC e Equipamentos de Proteção Individual – EPI, a todos os empregados, bem como orientá-los quanto a necessidade e obrigatoriedade de seu uso em serviço. A Contratada responde solidariamente, no caso de subempreitada.
- k) Manter a Regularidade Fiscal, inclusive do recolhimento do ISSQN ao município do local de Prestação do Serviço durante toda execução do contrato;
- l) Observar as normas, critérios e procedimentos ambientais para a gestão dos rejeitos provenientes da obra.

Parágrafo Primeiro – A Contratada estará, durante todo o período de execução deste contrato, sujeita à fiscalização do Município de São Domingos do Maranhão/MA, quer seja exercida por servidores do quadro da própria Prefeitura, por meio da Secretaria Municipal de Obras, quer por terceiros especialmente contratados para este fim.

Parágrafo Segundo – As determinações da fiscalização obrigam a Contratada, respeitados os limites deste contrato e o orçamento aprovado, à elaboração de detalhamentos dos projetos e à realização de atividades específicas. Nos casos em que a Contratada não concordar com as recomendações ou ordens da fiscalização, delas poderá recorrer ao titular do Município de São Domingos do Maranhão/MA, tendo este recurso efeito suspensivo da ordem fiscal.

CLÁUSULA NONA – DAS OBRIGAÇÕES DA CONTRATANTE

A Contratante se obriga a:

- a) Disponibilizar o local das obras;
- b) Aprovar as medições em tempo hábil;



ESTADO DO MARANHÃO
MUNICÍPIO DE SÃO DOMINGOS DO MARANHÃO
C.N.P.J. 06.113.690/0001-71
PRAÇA GETÚLIO VARGAS, S/N - CENTRO
CEP Nº 65.790.000

- c) Efetuar os pagamentos devidos à Contratada, conforme estabelecido na cláusula sétima deste Contrato;
- d) Designar um representante para acompanhar e fiscalizar a execução deste Contrato;
- e) Notificar a Contratada, imediatamente, sobre as faltas e defeitos observados na execução do contrato;
- f) Reter os tributos e contribuições sobre os pagamentos mensalmente efetuados, utilizando-se as alíquotas previstas para cada tipo de serviço, conforme legislação;
- g) Aplicar penalidades, conforme o caso.

CLÁUSULA DÉCIMA – DA DOTAÇÃO ORÇAMENTÁRIA

As despesas decorrentes da contratação dos serviços de que trata este processo licitatório correrão à conta da seguinte Dotação Orçamentária da LOA 2022:

ORGÃO: 02 PODER EXECUTIVO

UNIDADE 16 - SECRETARIA MUN DE OBRAS, SERVIÇOS PÚBLICOS, TRANSPORTE E TRÂNSITO.

DOTAÇÃO: 26.782.0042.1014.0000

4.4.90.51 – OBRAS E INSTALAÇÕES.

CLÁUSULA DÉCIMA PRIMEIRA – DA FORMA E CONDIÇÕES DE PAGAMENTO

O pagamento do preço contratual deverá guardar estreita relação com a execução dos serviços contratados e apresentação de seus efeitos ou resultados nos termos estabelecidos nos documentos da licitação em especial no cronograma físico-financeiro.

Parágrafo Primeiro – Os pagamentos dos serviços serão feitos por medições mensais pelo Município de São Domingos Do Maranhão, Estado do Maranhão, em moeda legal e corrente no País, através de ordem bancária em parcelas compatíveis com o Cronograma Físico e Financeiro, contra a efetiva execução dos serviços e apresentação de seus efeitos, tudo previamente atestado pelo setor competente do Município de do Maranhão/MA mediante apresentação, no que couber, dos seguintes documentos:

- I. – Carta da Contratada encaminhando a medição;
- II. – Memória de cálculo;
- III. – Planilha de medição atestada e boletim de faturamento;
- IV. – Certificado de medição, definindo o período correspondente;
- V. – Cronograma executivo (físico) realizado;
- VI. – Quadro resumo financeiro;
- VII. – Relatório fotográfico, contendo comentários por foto;
- VIII. – Cópia do diário de obras referente aos dias de execução dos serviços objetos da medição, assinada pelo engenheiro responsável (da Contratada) e pelo servidor ou comissão responsável pela fiscalização;



ESTADO DO MARANHÃO
MUNICÍPIO DE SÃO DOMINGOS DO MARANHÃO
C.N.P.J. 06.113.690/0001-71
PRAÇA GETÚLIO VARGAS, S/N – CENTRO
CEP Nº 65.790.000

- IX. – Certidão Negativa de Débito da Previdência Social – CND;
- X. – Certidão Conjunta Negativa de Débitos relativos a tributos federais e à Dívida Ativa da União;
- XI. – Certidão Negativa de Débitos relativos a tributos estaduais e à Dívida Ativa do Estado sede da Contratada;
- XII. – Certidão Negativa de Débitos junto ao governo municipal do domicílio ou sede da Contratada, na forma da lei;
- XIII. – Certificado de Regularidade do FGTS – CRF;
- XIV. – Relação dos trabalhadores constantes na SEFIP;
- XV. – Guia de recolhimento do FGTS;
- XVI. – Guia de recolhimento previdenciário – GFIP;
- XVII. – Comprovante de pagamento do ISS;
- XVIII. – Relatório pluviométrico, quando couber;
- XIX. – Planta iluminada contendo trechos realizados na medição atual (cor amarela), nas medições anteriores acumuladas (cor azul) e trecho restante (cor vermelha), quando se tratar de obras de característica unidimensional;
- XX. – Certidão Negativa de Débitos Trabalhistas – CNDT.

Parágrafo Segundo – Os documentos especificados nos incisos II, III, IV, V e VII deverão estar assinados pela empresa Contratada e pelo servidor ou comissão responsável pela fiscalização.

Parágrafo Terceiro – Além dos documentos elencados no caput do subitem, deverão constar da primeira medição:

- I. – Anotação de Responsabilidade Técnica – ART – dos responsáveis técnicos pela execução da obra, com o respectivo comprovante de pagamento;
- II. – cópia da ordem de serviço;
- III. – matrícula no cadastro específico do INSS (CEI).

Parágrafo Quarto – Para a última medição, além dos documentados discriminados no caput, serão exigidos:

- I. – baixa da matrícula no cadastro específico do INSS (CEI);
- II. – termo de recebimento definitivo.

Parágrafo Quinto – As medições de pagamento seguirão a programação do Cronograma Físico-Financeiro da obra ou serviço, suas etapas, subetapas e respectivas porcentagens.



ESTADO DO MARANHÃO
MUNICÍPIO DE SÃO DOMINGOS DO MARANHÃO
C.N.P.J. 06.113.690/0001-71
PRAÇA GETÚLIO VARGAS, S/N - CENTRO
CEP Nº 65.790.000

Parágrafo Sexto – Uma etapa será considerada efetivamente concluída quando os serviços previstos para aquela etapa no Cronograma Físico Financeiro estiverem executados em sua totalidade e aceitos pela fiscalização do Município de São Domingos Do Maranhão/MA.

Parágrafo Sétimo – A Contratada poderá apresentar a Contratante para pagamento, fatura ou documento equivalente. Recebida, a fatura ou cobrança será examinada pelo Município de SÃO DOMINGOS DO MARANHÃO/MA durante, no máximo, 10 (dez) dias. No exame, preliminarmente, verificará e certificará a efetiva execução dos serviços indicados na fatura e a regular entrega de seus efeitos. Estando tudo em ordem, o pagamento será feito em até 30 (trinta) dias contados do vencimento do prazo de exame da fatura, sem nenhum acréscimo ou agregado financeiro. Havendo correção a fazer, caso o pagamento seja efetuado a partir do 15º dia após o vencimento, a fatura retificada ou ajustada será processada como nova fatura, quanto aos prazos aqui estabelecidos.

Parágrafo Oitavo – Nenhum pagamento será efetuado à Contratada enquanto pendente de liquidação qualquer obrigação financeira que lhe caiba, sem prejuízo do que a referida obrigação pendente poderá ser descontada do pagamento devido pela Prefeitura Municipal, pagando-se então, apenas o saldo, se houver.

Parágrafo Nono – Serão retidos na fonte os demais tributos e contribuições sobre os pagamentos mensalmente efetuados, utilizando-se as alíquotas previstas para cada tipo de serviço, conforme legislação.

Parágrafo Décimo – No caso de atraso de pagamento, desde que a Contratada não tenha concorrido de alguma forma para tanto, serão devidos pela Contratante encargos moratórios à taxa nominal de 6% a.a. (seis por cento ao ano), capitalizados diariamente em regime de juros simples.

Parágrafo Décimo Primeiro – O valor dos encargos será calculado pela fórmula: $EM = I \times N \times VP$, onde: EM = Encargos moratórios devidos; N = Números de dias entre a data prevista para o pagamento e a do efetivo pagamento; I = Índice de compensação financeira = 0,00016438; e VP = Valor da prestação em atraso assim apurado:

$$I = (TX)$$

$$I = \frac{(6/100)}{365}$$

$$I = 0,00016438$$

$$TX = \text{Percentual da taxa anual} = 6\%.$$

Parágrafo Décimo Segundo – Entende-se por atraso imputável ao Poder Público, para fins do parágrafo anterior, o não pagamento do preço ou de parcela deste, conforme acordado neste



ESTADO DO MARANHÃO
MUNICÍPIO DE SÃO DOMINGOS DO MARANHÃO
C.N.P.J. 06.113.690/0001-71
PRAÇA GETÚLIO VARGAS, S/N – CENTRO
CEP Nº 65.790.000

instrumento contratual e desde que admissível a divisão da prestação devida pelo contratado em tantas quantas sejam as etapas da obra, serviço ou fornecimento contratado, por mais de 30 (trinta) dias contados do seu recebimento devidamente atestado por servidor ou comissão responsável.

Parágrafo Décimo Terceiro – Caso a execução dos serviços se estenda por mais de um ano, os preços da proposta vencedora poderão ser reajustados segundo índice que reflita o incremento de custos setoriais da Contratada, a cada período anual, conforme fixado na cláusula referente a reajustamento de preço, desde que não tenha dado causa ao atraso.

Parágrafo Décimo Quarto – A primeira fatura a ser paga deverá estar acompanhada da ART expedida pelo CREA da região onde estarão sendo executados as obras e serviços, comprovando o registro do Contrato naquele Conselho.

Parágrafo Décimo Quinto – O pagamento da instalação do canteiro, mobilização e desmobilização serão no valor do preço apresentado na proposta, conforme especificado abaixo:

- a) Instalação e manutenção do canteiro de acordo com o cronograma financeiro proposto;
- b) Mobilização: serão medidos e pagos 50% do valor proposto para o item na primeira medição. Os 50% restantes serão medidos e pagos após efetiva mobilização de suas máquinas e equipamentos conforme programado no Cronograma;
- c) Desmobilização: após a total desmobilização, comprovada pela Fiscalização;
- d) Administração Local e Manutenção de Canteiro (AL) – será pago conforme o percentual de serviços executados no período, conforme a fórmula abaixo, limitando-se ao recurso total destinado para o item: $\% \text{ AL} = (\text{Valor da Medição Sem AL} / \text{Valor do Contrato (incluso aditivo financeiro) Sem AL})$.

Parágrafo Décimo Sexto – Administração Local e Manutenção de Canteiro (AL) terão como unidade na planilha orçamentária “global” e será pago o quantitativo do percentual em número inteiro em valor absoluto com no máximo duas casas decimais.

Parágrafo Décimo Sétimo – Caso haja atraso no cronograma, por motivos ocasionados pela Prefeitura Municipal de São Domingos Do Maranhão/MA, será pago o valor total da Administração Local e Manutenção de Canteiro (AL) prevista no período da medição.

CLÁUSULA DÉCIMA SEGUNDA – REAJUSTAMENTO DE PREÇOS

Os preços contratuais propostos não serão reajustados.



ESTADO DO MARANHÃO
MUNICÍPIO DE SÃO DOMINGOS DO MARANHÃO
C.N.P.J. 06.113.690/0001-71
PRAÇA GETÚLIO VARGAS, S/N - CENTRO
CEP Nº 65.790.000

Parágrafo Primeiro – Para os contratos com prazo inferior a um ano o reajustamento somente será admitido se, após prorrogação, a vigência do ajuste for superior a 12 (doze) meses, em atendimento aos termos do Art. 2º da Lei nº 10.192/01, de 14 de fevereiro de 2001, desde a empresa não tenha dado causa ao atraso.

Parágrafo Segundo – Caso o período de execução do contrato exceda a um ano contado a partir da data da apresentação das propostas na licitação, os preços serão reajustados respeitados a normas contratuais, pela variação de Índices Nacionais, calculados pela Fundação Getúlio Vargas e publicados na seção de Índices Econômicos da revista “Conjuntura Econômica” da FGV, pela seguinte fórmula:

$$R = V \left[\frac{I - I_0}{I_0} \right]$$

Sendo:

R = Valor do reajuste procurado;

V = Valor contratual da obra/serviço a ser reajustado;

I₀ = Índice inicial - refere-se ao índice de custos do mês correspondente à data fixada para entrega da proposta, pro rata dia;

I = Índice relativo à data do reajuste, *pro rata dia*.

Parágrafo Terceiro – O índice de reajuste empregado na fórmula acima será o Índice Nacional da Construção Civil – utilizados para o setor rodoviário, calculado e publicado pela Fundação Getúlio Vargas na revista Conjuntura Econômica.

Parágrafo Quarto – Ocorrendo a hipótese de alteração do prazo de reajuste estabelecido neste edital, o Contrato decorrente desta Concorrência, se adequará de pronto às condições que vierem a ser estabelecidas pelo Poder Executivo ou Legislativo, no tocante à política econômica brasileira, se delas divergentes.

Parágrafo Quinto – Em caso de atraso na execução das obras/serviços atribuível à licitante adjudicatária, os preços contratuais serão reajustados pela fórmula estabelecida no subitem precedente, obedecendo-se os seguintes critérios:

- a) Se os índices aumentarem prevalecerão aqueles vigentes nas datas em que a etapa das obras/serviços seria realizada de conformidade com o programado no cronograma físico-financeiro;



ESTADO DO MARANHÃO
MUNICÍPIO DE SÃO DOMINGOS DO MARANHÃO
C.N.P.J. 06.113.690/0001-71
PRAÇA GETÚLIO VARGAS, S/N – CENTRO
CEP Nº 65.790.000

- b) Se os índices diminuïrem prevalecerão aqueles vigentes nas datas em que as obras/serviços forem executados.

CLÁUSULA DÉCIMA TERCEIRA – DOS TRIBUTOS

Todos os tributos que incidirem ou vierem a incidir sobre este ajuste ou sobre os serviços contratados, correrão por conta exclusiva da Contratada e deverão ser pagos nas épocas devidas.

Parágrafo Único – No caso de criação de novos tributos ou alteração nas alíquotas de tributos existentes, os preços sobre os quais incidirem esses tributos serão revistos a partir da época em que ocorrer a alteração da legislação tributária, aumentando-se ou reduzindo-se aqueles preços da maneira apropriada.

CLÁUSULA DÉCIMA QUARTA – DOS PRAZOS DE EXECUÇÃO E VIGÊNCIA CONTRATUAL

O prazo para execução das obras e serviços de que trata este edital será de até 12(doze) meses, contados a partir da data de recebimento pela Contratada da Ordem de Serviços emitida pela Prefeitura Municipal de São Domingos Do Maranhão/MA.

Parágrafo Primeiro – O início da vigência contratual ocorrerá a partir da data da assinatura deste contrato.

Parágrafo Segundo – O presente contrato terá vigência até 12 (doze) meses.

Parágrafo Terceiro – Os prazos poderão ser prorrogados, mantidas as demais cláusulas desta avença e assegurada a manutenção de seu equilíbrio econômico financeiro, de conformidade com o disposto no § 1º do Art. 57, da Lei Federal nº 8.666/93, 21 de junho 1993 e suas alterações, desde que justificado por escrito e devidamente aprovado pelo Prefeito Municipal.

CLÁUSULA DÉCIMA QUINTA – DA RESPONSABILIDADE PROFISSIONAL

A Contratada assume inteira responsabilidade profissional pela execução das obras e serviços contratados, obrigando-se, ainda a comunicar à Prefeitura Municipal de São Domingos Do Maranhão/MA, a designação do dirigente técnico, cabendo a esse a responsabilidade total de agir em nome da Contratada, acumulando, se for o caso, as responsabilidades administrativas decorrentes, bem como comunicar previamente todas as substituições que vier a operar em sua equipe técnica alocada aos trabalhos objeto do presente Contrato.

Parágrafo único – A Contratada se obriga a manter, durante toda a execução do Contrato, em compatibilidade com as obrigações por ela assumidas, todas as condições de habilitação e qualificação exigidas na licitação.



ESTADO DO MARANHÃO
MUNICÍPIO DE SÃO DOMINGOS DO MARANHÃO
C.N.P.J. 06.113.690/0001-71
PRAÇA GETÚLIO VARGAS, S/N – CENTRO
CEP Nº 65.790.000

CLÁUSULA DÉCIMA SEXTA – DA RESPONSABILIDADE CIVIL

A Contratada assume inteira responsabilidade por danos e prejuízos causados à Contratante ou a terceiros na execução das obras e serviços ora contratados, inclusive acidentes, mortes, perdas ou destruições, parciais ou totais, a pessoas, materiais ou coisas, isentando o Município de São Domingos Do Maranhão/MA de todas as reclamações que possam surgir em consequência deste Contrato, ainda que tais reclamações resultem de atos de prepostos seus ou de quaisquer pessoas físicas ou jurídicas empregadas na execução dos trabalhos.

CLÁUSULA DÉCIMA SÉTIMA – DA RESPONSABILIDADE DA CONTRATADA

A Contratada obriga-se a adotar todas as medidas preventivas necessárias para evitar danos a terceiros em consequência da execução dos trabalhos. Será de exclusiva responsabilidade da Contratada a obrigação de reparar os prejuízos que vier a causar, quaisquer que tenham sido as medidas preventivas adotadas.

Parágrafo Primeiro – A Contratada será única, integral e exclusivo responsável em qualquer caso por todos os prejuízos, de qualquer natureza, que causar ao Município de SÃO DOMINGOS DO MARANHÃO/MA ou, ainda, a terceiros, em decorrência da execução das obras e serviços objeto do Contrato, respondendo por si e por seus sucessores.

Parágrafo Segundo – A Contratada será, também, responsável por todos os ônus ou obrigações concernentes à legislação social, trabalhista, fiscal, securitária ou previdenciária, bem como todas as despesas decorrentes da execução de eventuais trabalhos em horários extraordinários (diurno ou noturno), inclusive despesas com instalações e equipamento necessários às obras e serviços e, em resumo, todos os gastos e encargos de material e mão-de-obra necessários à completa realização do objeto do Contrato e sua entrega perfeitamente concluída.

Parágrafo Terceiro – A Contratada deverá:

- a) Providenciar, às suas expensas, cópias dos elementos que venham a ser necessários à assinatura do Contrato, como também no decorrer da execução das obras e serviços;
- b) Registrar o Contrato no CREA e apresentar, à Fiscalização, o comprovante de pagamento da “Anotação de Responsabilidade Técnica”;
- c) Responsabilizar-se pela efetivação de seguros para garantia de pessoas e bens;
- d) Fornecer e colocar no Canteiro de Obras as placas ou outras formas de divulgação das fontes de financiamento e de coordenação das obras e serviços, conforme modelos estabelecidos pela Fiscalização;



ESTADO DO MARANHÃO
MUNICÍPIO DE SÃO DOMINGOS DO MARANHÃO
C.N.P.J. 06.113.690/0001-71
PRAÇA GETÚLIO VARGAS, S/N - CENTRO
CEP Nº 65.790.000

- e) Manter permanentemente no local das obras e serviços, equipe técnica composta de profissionais habilitados e de capacidade comprovada, que assumam perante a Fiscalização a Responsabilidade Técnica pelas obras e serviços, até a entrega definitiva do objeto do Contrato, inclusive com poderes para deliberar determinações de emergência caso se tornem necessárias;
- f) Facilitar a ação da Fiscalização na inspeção das obras e serviços em qualquer dia ou hora, prestando todas as informações e esclarecimentos solicitados, inclusive de ordem administrativa;
- g) Obedecer às normas de higiene e prevenção de acidentes, no sentido de garantir a salubridade e segurança no canteiro de obras e serviços;
- h) Quando, por motivo de força maior, houver necessidade de aplicação de material "similar" ao especificado, submeter, previamente e por escrito à Fiscalização, a pretendida substituição;
- i) Reparar, corrigir, remover, reconstruir ou substituir, total ou parcialmente, os defeitos ou incorreções verificadas nas obras ou serviços, resultantes de execução irregular, do emprego de materiais inadequados ou não correspondentes às especificações.

CLÁUSULA DÉCIMA OITAVA – DAS ALTERAÇÕES CONTRATUAIS

Alterações do contrato original que venham a ser necessárias serão incorporadas ao Contrato durante sua vigência, mediante termos aditivos com as devidas justificativas, nos seguintes casos:

I - unilateralmente pelo Município de São Domingos Do Maranhão/MA:

- a. Quando, por sua iniciativa, houver modificações dos detalhes executivos ou das especificações, para melhor adequação técnica do objeto;
- b. Quando necessária à modificação do valor contratual em decorrência de acréscimo ou diminuição quantitativa de seu objeto até o limite permitido na forma do Art. 65, § 1º, da Lei nº 8666/93, do valor inicial do contrato ou instrumento equivalente.

II - por acordo entre as partes:

- a. Quando houver a substituição de garantia de execução, por deliberação conjunta das partes;
- b. Quando necessária à modificação do regime de execução, em fase de verificação técnica de inaplicabilidade dos termos do contrato original;
- c. Quando necessária à modificação da forma de pagamento, por imposição de circunstância superveniente, mantido o valor inicial atualizado, vedada à antecipação do pagamento com relação ao Cronograma Financeiro fixado, sem correspondente contraprestação da execução do objeto.



ESTADO DO MARANHÃO
MUNICÍPIO DE SÃO DOMINGOS DO MARANHÃO
C.N.P.J. 06.113.690/0001-71
PRAÇA GETÚLIO VARGAS, S/N – CENTRO
CEP N° 65.790.000

Parágrafo Primeiro – Os serviços adicionais cujos preços unitários não são contemplados na Proposta inicial serão fixados mediante acordo entre as partes, respeitando os limites estabelecidos na letra “b”, do inciso I.

Parágrafo Segundo – No caso de supressão de parte do objeto do Contrato, se a Contratada já houver adquirido os materiais, ou se já os tiver adquirido e posto nos locais de trabalhos, este deverão ser pagos pelos custos de aquisição, transporte e outros regularmente comprovados e monetariamente corrigidos, podendo caber indenização por outros danos, eventualmente decorrentes da supressão, desde que regularmente comprovados.

Parágrafo Terceiro – Quaisquer tributos ou encargos legais criados, alterados ou extintos após a data de apresentação da Proposta de Preços, de comprovada repercussão nos preços contratados, implicarão na revisão desses, para mais ou para menos, conforme o caso.

Parágrafo Quarto – Em havendo alteração unilateral do Contrato que aumente os encargos da Contratada, o Município de São Domingos Do Maranhão/MA deverá restabelecer, por aditamento, o equilíbrio econômico e financeiro inicial.

Parágrafo Quinto – A Contratada se obriga a aceitar, nas mesmas condições contratuais, os acréscimos ou supressões que se fizeram necessários na contratação, na forma do Art. 65, § 1º, da Lei Federal nº 8.666/93, 21 de junho 1993, do valor inicial do contrato.

Parágrafo Sexto – Durante todo o período de execução do contrato será exercida estrita observância ao equilíbrio dos preços fixados no neste Contrato em relação à vantagem originalmente ofertada pela empresa vencedora, de forma a evitar que, por meio de termos aditivos futuros, o acréscimo de itens com preços supervalorizados ou eventualmente a supressão ou modificação de itens com preços depreciados viole princípios administrativos.

Parágrafo Sétimo – A diferença percentual entre o valor global do contrato e o preço global de referência não poderá ser reduzida em favor do contratado em decorrência de aditamento que modifiquem a planilha orçamentária.

Parágrafo Oitavo – A diferença a que se refere no parágrafo sétimo poderá ser reduzida para a preservação do equilíbrio econômico e financeiro do contrato em casos excepcionais e justificados, desde que os custos unitários dos aditivos contratuais não excedam os custos unitários do sistema de referência na forma do Decreto nº 7.983/2013, assegurada a manutenção da vantagem da proposta vencedora ante a da segunda colocada na licitação.



ESTADO DO MARANHÃO
MUNICÍPIO DE SÃO DOMINGOS DO MARANHÃO
C.N.P.J. 06.113.690/0001-71
PRAÇA GETÚLIO VARGAS, S/N – CENTRO
CEP Nº 65.790.000

Parágrafo Nono – A formação do preço dos aditivos contratuais contará com orçamento específico detalhado em planilhas elaboradas pelo Município de São Domingos Do Maranhão/MA, observado o disposto no Art. 14 e mantidos os limites do previsto no § 1º do Art. 65 da Lei Federal nº 8.666/93, 21 de junho 1993.

CLÁUSULA DÉCIMA NONA – DA FISCALIZAÇÃO

A fiscalização da execução das obras e serviços será feita pela Secretaria de Obras, Serviços Públicos, Transporte e Trânsito/SEMOSPTT ou outra designada pela Prefeitura Municipal de SÃO DOMINGOS DO MARANHÃO/MA, através de seus representantes, equipes ou grupos de trabalho, de forma a fazer cumprir rigorosamente os detalhes executivos, as especificações, os prazos, as condições do edital, a proposta de preços e as disposições do Contrato.

Parágrafo Primeiro – Fica reservado à fiscalização o direito e a autoridade para resolver, no Canteiro de Obras, todo e qualquer caso singular, duvidoso ou omissos não previsto no edital, nas especificações, nos detalhes executivos, nas leis, nas normas do Município de São Domingos Do Maranhão/MA, nos Regulamentos e em tudo mais que, de qualquer forma, se relacione, direta ou indiretamente, com as obras e serviços em questão e seus complementos, ouvida a autoridade do órgão.

Parágrafo Segundo – Compete, ainda, especificamente à fiscalização:

- a. Rejeitar todo e qualquer material de má qualidade ou não especificado e estipular o prazo para a sua retirada da obra;
- b. Exigir a substituição de técnico, mestre ou operário que não responda técnica e disciplinarmente às necessidades da obra, sem prejuízo do cumprimento dos prazos e condições contratuais;
- c. Decidir quanto à aceitação de material “similar” ao especificado, sempre que ocorrer motivo de força maior;
- d. Exigir da Contratada, o cumprimento integral do estabelecido na Cláusula Décima Sexta deste Contrato;
- e. Indicar à Contratada, todos os elementos indispensáveis ao início das obras, dentro do prazo de 05 (cinco) dias, a contar da data de emissão da Ordem de Execução de Serviços;
- f. Esclarecer prontamente as dúvidas que lhe sejam apresentadas pela Contratada;
- g. Expedir, por escrito, as determinações e comunicações dirigidas à Contratada;
- h. Autorizar as providências necessárias junto a terceiros;
- i. Promover, com a presença da Contratada, as medições de obras e serviços executados.



ESTADO DO MARANHÃO
MUNICÍPIO DE SÃO DOMINGOS DO MARANHÃO
C.N.P.J. 06.113.690/0001-71
PRAÇA GETÚLIO VARGAS, S/N - CENTRO
CEP N° 65.790.000

- j. Transmitir, por escrito, as instruções e as modificações dos detalhes executivos que porventura venham a ser feitas, bem como alterações de prazos e de cronogramas;
- k. Dar ao Município de São Domingos do Maranhão/MA imediata ciência dos fatos que possam levar à aplicação de penalidades contra a Contratada ou mesmo à rescisão do Contrato;
- l. Relatar oportunamente ao Município de São Domingos do Maranhão/MA ocorrência ou circunstância que acarretar dificuldades no desenvolvimento das obras e serviços em relação a terceiros;
- m. Examinar os livros e registros.

Parágrafo Terceiro – A substituição de qualquer integrante da equipe técnica da Contratada, durante a execução das obras e serviços, dependerá da aquiescência da Fiscalização quanto ao substituto apresentado.

Parágrafo Quarto – Com relação ao “Diário de Ocorrência”, compete à Fiscalização:

- a. Pronunciar-se sobre a veracidade das anotações feitas pelo licitante Contratado;
- b. Registrar o andamento das obras e serviços, tendo em vista os detalhes executivos, as especificações, os prazos e cronogramas;
- c. Fazer observações cabíveis, decorrentes dos registros da Contratada no referido Diário;
- d. Dar solução às consultas feitas pela Contratada, seus prepostos e sua equipe;
- e. Registrar as restrições que pareçam cabíveis quanto ao andamento dos trabalhos ou ao procedimento da Contratada, seus prepostos e sua equipe;
- f. Determinar as providências cabíveis para o cumprimento dos detalhes executivos e especificações;
- g. Anotar os fatos ou observações cujo registro se faça necessário.

CLÁUSULA VIGÉSIMA – DAS PENALIDADES

As penalidades administrativas aplicáveis à Contratada, por inadimplência, estão previstas nos Art.s 81, 87, 88 e seus parágrafos, todos da Lei Federal n° 8.666/93, 21 de junho 1993.

Parágrafo Primeiro – A multa de mora a ser aplicada por atraso injustificado na execução do contrato, será calculada sobre o valor dos serviços não concluídos, competindo sua aplicação ao titular do órgão Contratante, observando os seguintes percentuais:

- a) de 0,3% (três décimos por cento), por dia de atraso até o limite correspondente a 15 (quinze) dias;
- b) de 0,5% (cinco décimos por cento), por dia de atraso a partir do 16º (décimo sexto) dia, até o limite correspondente a 30 (trinta) dias; e



ESTADO DO MARANHÃO
MUNICÍPIO DE SÃO DOMINGOS DO MARANHÃO
C.N.P.J. 06.113.690/0001-71
PRAÇA GETÚLIO VARGAS, S/N - CENTRO
CEP Nº 65.790.000

c) de 1,0% (um por cento), por dia de atraso a partir do 31º (trigésimo primeiro) dia, até o limite correspondente a 60 (sessenta) dias, findo o qual a Contratante rescindir o contrato correspondente, aplicando-se à Contratada as demais sanções previstas na Lei Federal nº 8.666/93, 21 de junho 1993.

Parágrafo Segundo – Será aplicada multa de 1,5% (um e meio por cento) sobre o valor da contratação, quando a Contratada:

- a. Prestar informações inexatas ou criar obstáculos ao acesso à fiscalização da Prefeitura Municipal de São Domingos do Maranhão/MA, no cumprimento de suas atividades;
- b. Desatender às determinações da fiscalização do Município de São Domingos do Maranhão/MA; e
- c. Cometer qualquer infração às normas legais federais, estaduais e municipais, respondendo ainda pelas multas aplicadas pelos órgãos competentes em razão da infração cometida.

Parágrafo Terceiro – Será aplicada multa de 2% (dois por cento) sobre o valor da contratação quando a Contratada:

- a. Executar os serviços em desacordo com o projeto básico, normas e técnicas ou especificações, independentemente da obrigação de fazer as correções necessárias, às suas expensas;
- b. Não iniciar, ou recusar-se a executar a correção de qualquer ato que, por imprudência, negligência imperícia dolo ou má fé, venha a causar danos à Contratante ou a terceiros, independentemente da obrigação da Contratada em reparar os danos causados;
- c. Praticar por ação ou omissão, qualquer ato que, por imprudência, negligência, imperícia, dolo ou má fé, venha a causar danos à Contratante ou a terceiros, independentemente da obrigação da Contratada em reparar os danos causados.

Parágrafo Quarto – A aplicação da penalidade de advertência será efetuada nos seguintes casos:

- a. Descumprimento das obrigações assumidas contratualmente ou nas licitações, desde que acarretem pequeno prejuízo ao Município de São Domingos do Maranhão/MA, independentemente da aplicação de multa moratória ou de inexecução contratual, e do dever de ressarcir o prejuízo;
- b. Execução insatisfatória do objeto contratado, desde que a sua gravidade não recomende o enquadramento nos casos de suspensão temporária ou declaração de inidoneidade;



ESTADO DO MARANHÃO
MUNICÍPIO DE SÃO DOMINGOS DO MARANHÃO
C.N.P.J. 06.113.690/0001-71
PRAÇA GETÚLIO VARGAS, S/N - CENTRO
CEP Nº 65.790.000

- c. Outras ocorrências que possam acarretar pequenos transtornos ao desenvolvimento das atividades do Município de São Domingos do Maranhão/MA, desde que não sejam passíveis de aplicação das sanções de suspensão temporária e declaração de inidoneidade.

Parágrafo Quinto – A suspensão do direito de licitar e contratar com o Município de SÃO DOMINGOS DO MARANHÃO/MA pode ser aplicada aos licitantes e contratados cujos inadimplementos culposos prejudicarem o procedimento licitatório ou a execução do contrato, por fatos graves, cabendo defesa prévia, no prazo de 05 (cinco) dias úteis da data do recebimento da intimação. A penalidade de suspensão temporária do direito de licitar e contratar com o Município de São Domingos Do Maranhão/MA nos seguintes prazos e situações:

- a) Por 06 (seis) meses nos seguintes casos:
- a.1) Atraso no cumprimento das obrigações assumidas contratualmente e na licitação que tenha acarretado prejuízos significativos para o Município de São Domingos Do Maranhão/MA;
 - a.2) Execução insatisfatória do objeto deste ajuste, se antes tiver havido aplicação da sanção de advertência.
- b) Por 01 (um) ano quando a Contratada se recusar a assinar o contrato dentro do prazo estabelecido pelo Município de São Domingos do Maranhão/MA.
- c) Por 02 (dois) anos, quando a Contratada:
- c.1) Não concluir os serviços contratados;
 - c.2) Prestar os serviços em desacordo com as especificações ou com qualquer outra irregularidade, contrariando o disposto no edital de licitação, não efetuando sua substituição ou correção no prazo determinado pelo Município de São Domingos do Maranhão/Ma;
 - c.3) Cometer quaisquer outras irregularidades que acarretem prejuízos ao Município de Município de São Domingos do Maranhão/MA, ensejando a rescisão do contrato ou frustração do processo licitatório;
 - c.4) Praticar atos ilícitos, visando frustrar os objetivos da licitação;
 - c.5) Demonstrar não possuir idoneidade para licitar e contratar com o Município de Município de São Domingos Do Maranhão/MA, em virtude de atos ilícitos praticados;
 - c.6) Reproduzir, divulgar ou utilizar, em benefício próprio ou de terceiros, quaisquer informações de que seus empregados tenham conhecimento em razão da execução deste contrato, sem consentimento prévio do Município de Município de São Domingos do Maranhão/MA.



ESTADO DO MARANHÃO
MUNICÍPIO DE SÃO DOMINGOS DO MARANHÃO
C.N.P.J. 06.113.690/0001-71
PRAÇA GETÚLIO VARGAS, S/N - CENTRO
CEP Nº 65.790.000

Parágrafo Sexto – A declaração de inidoneidade será proposta pelo agente responsável pelo acompanhamento da execução contratual ao Secretário Municipal de Obras, Serviços Públicos, Transporte e Trânsito/SEMOSPTT ou ao Prefeito Municipal se constatada a má fé, ação maliciosa e premeditada em prejuízo do Município, evidência de atuação com interesses escusos ou reincidência de faltas que acarretem prejuízos ao ente público Contratante ou aplicações sucessivas de outras sanções administrativas.

a) A declaração de inidoneidade implica proibição de licitar ou contratar com a Administração Pública, enquanto perdurarem os motivos determinantes da punição ou até que seja promovida a reabilitação, perante o Secretário de Obras, Serviços Públicos, Transporte e Trânsito/SEMOSPTT, após ressarcidos os prejuízos e decorrido o prazo de 02 (dois) anos.

b) A declaração de inidoneidade para licitar e contratar com toda a Administração Pública será aplicada à Contratada nos casos em que:

b.1) tenha sofrido condenação definitiva por praticar, por meios dolosos, fraude fiscal no recolhimento de quaisquer tributos;

b.2) praticar atos ilícitos, visando frustrar os objetivos da licitação;

b.3) demonstrar não possuir idoneidade para licitar e contratar com o Município de São Domingos do Maranhão/Ma, em virtude de atos ilícitos praticados;

b.4) reproduzir, divulgar ou utilizar em benefício próprio ou de terceiros, quaisquer informações de que seus empregados tenham tido conhecimento em razão de execução deste contrato, sem consentimento prévio do Município de São Domingos do Maranhão/Ma, em caso de reincidência;

b.5) apresentar ao Município de São Domingos do Maranhão/Ma qualquer documento falso, ou falsificado no todo ou em parte, com o objetivo de participar da licitação, ou no curso da relação contratual;

b.6) praticar fato capitulado como crime pela Lei Federal nº 8.666/93, 21 de junho 1993.

c) Independentemente das sanções a que se referem os parágrafos primeiro, segundo e terceiro, o licitante ou contratado está sujeita ao pagamento de indenização por perdas e danos, podendo ainda o Município de São Domingos do Maranhão/Ma propor que seja responsabilizada:

c.1) civilmente, nos termos do Código Civil;

c.2) perante os órgãos incumbidos de fiscalização das atividades Contratadas ou do exercício profissional a elas pertinentes;

c.3) criminalmente, na forma da legislação pertinente.

Parágrafo Sétimo – Nenhum pagamento será feito ao executor dos serviços que tenha sido multado, antes que tal penalidade seja descontada de seus haveres.



ESTADO DO MARANHÃO
MUNICÍPIO DE SÃO DOMINGOS DO MARANHÃO
C.N.P.J. 06.113.690/0001-71
PRAÇA GETÚLIO VARGAS, S/N - CENTRO
CEP N° 65.790.000

Parágrafo Oitavo – As sanções serão aplicadas pelo Município Contratante, facultada a defesa prévia da interessada, no respectivo processo no prazo de 05 (cinco) dias úteis, com exceção da declaração de inidoneidade, cujo prazo de defesa é de 10 (dez) dias da abertura de vista, conforme § 3º do Art. 87 da Lei Federal nº 8.666/93, 21 de junho 1993.

Parágrafo Nono – As multas administrativas previstas neste instrumento, não têm caráter compensatório e assim, o seu pagamento não eximirá a Contratada de responsabilidade por perdas e danos decorrentes das infrações cometidas.

CLÁUSULA VIGÉSIMA PRIMEIRA – DA RESCISÃO

O Contrato a ser celebrado poderá ser rescindido:

I - Administrativamente, nos seguintes casos:

- a. Não cumprimento de cláusulas contratuais, de especificações, dos detalhes executivos ou de prazos;
- b. Cumprimento irregular de cláusulas contratuais, de especificações, dos detalhes executivos ou de prazos;
- c. Lentidão no seu cumprimento, levando ao Município de São Domingos do Maranhão/Ma a comprovar a impossibilidade da conclusão da obra, do serviço ou do fornecimento, nos prazos estipulados;
- d. Atraso injustificado no início das obras, serviços ou fornecimentos;
- e. A paralisação das obras, dos serviços ou do fornecimento, sem justa causa e prévia comunicação ao Município de São Domingos do Maranhão/Ma;
- f. A Subcontratação total ou parcial do seu objeto, a associação do licitante contratado a outrem, cessão ou transferência total ou parcial, bem como fusão, cisão ou incorporação do licitante contratado, que não é admitido pelo Município de São Domingos Do Maranhão/MA;
- g. Desatendimento às determinações regulares das autoridades designadas para acompanhar e fiscalizar a sua execução, assim como a de seus superiores;
- h. Cometimento reiterado de faltas na execução do objeto contratado;
- i. Decretação de falência ou a instauração de insolvência civil em condições que, a juízo da Prefeitura Municipal de São Domingos Do Maranhão/MA, ponham em risco a perfeita execução das obras e serviços;
- j. Dissolução da sociedade Contratada;
- k. Alteração social ou a modificação da finalidade ou da estrutura do licitante contratado que, a juízo da Secretaria da Obras, Serviços Públicos, Transporte e Trânsito/SEMOSPTT, prejudique a execução do Contrato;



ESTADO DO MARANHÃO
MUNICÍPIO DE SÃO DOMINGOS DO MARANHÃO
C.N.P.J. 06.113.690/0001-71
PRAÇA GETÚLIO VARGAS, S/N - CENTRO
CEP N° 65.790.000

- l. Razões de interesse do serviço público de alta relevância e amplo conhecimento, justificadas e determinadas pela Prefeitura Municipal de São Domingos do Maranhão/Ma e exaradas no processo administrativo referente ao Contrato;
- m. Supressão de obras e serviços que acarretem modificações do valor inicial do Contrato além do limite imposto ao contratado;
- n. Suspensão de sua execução, por ordem escrita do Município de São Domingos Do Maranhão/Ma por prazo superior a 120 (cento e vinte) dias, salvo em caso de calamidade pública, grave perturbação da ordem interna ou guerra, ou ainda por repetidas suspensões que totalizem o mesmo prazo, independentemente do pagamento obrigatório de indenizações pelas sucessivas e contratualmente imprevistas desmobilizações. É assegurado ao licitante contratado, nesses casos, o direito de optar pela suspensão do cumprimento das obrigações assumidas, até que seja normalizada a situação;
- o. Atraso superior a 90 (noventa) dias dos pagamentos devidos pelo Município de São Domingos do Maranhão/Ma, em razão da execução do objeto do Contrato, ou parcelas destes, salvo em caso de calamidade pública, grave perturbação da ordem interna ou guerra, assegurado ao licitante contratado, o direito de optar pela suspensão do cumprimento de suas obrigações, até que seja normalizada a situação;
- p. Não liberação, pelo Município de São Domingos do Maranhão/Ma, de área ou local para execução dos serviços, nos prazos contratuais, assegurado ao licitante contratado o direito de optar pela suspensão do cumprimento de suas obrigações, até que seja normalizada a situação;
- q. Ocorrência de caso fortuito ou de força maior, regularmente comprovado, que seja impeditivo da execução do Contrato.
- r. Descumprimento do disposto no inciso V do Art. 27, sem prejuízo das sanções penais cabíveis.

II - Amigavelmente pelas partes.

III - Judicialmente.

Parágrafo Primeiro – A rescisão administrativa ou amigável deverá ser precedida de autorização escrita e fundamentada da autoridade competente.

Parágrafo Segundo – No caso de rescisão administrativa embasada em razões de interesse do serviço público, prevista nas letras “l”, “m”, “n”, “o”, “p” e “q”, do inciso I sem que haja culpa do licitante contratado, este será ressarcido dos prejuízos que houver sofrido, regularmente comprovado, tendo ainda direito a:

- I. - Devolução da garantia prestada;



ESTADO DO MARANHÃO
MUNICÍPIO DE SÃO DOMINGOS DO MARANHÃO
C.N.P.J. 06.113.690/0001-71
PRAÇA GETÚLIO VARGAS, S/N – CENTRO
CEP N° 65.790.000

- II. - Pagamento devido pela execução do Contrato até a data da rescisão;
- III. - Pagamento do custo de desmobilização.

Parágrafo Terceiro – A rescisão administrativa elencadas nas alíneas “a”, “b”, “c”, “d”, “e”, “f”, “g”, “h”, “i”, “j”, “k”, “l” e “q”, poderá acarretar as seguintes consequências, aplicáveis segundo a ocorrência que a justificar, sem prejuízos das sanções previstas:

- I. - assunção imediata do objeto do Contrato, no estado e local em que se encontrar, por ato próprio do Município de São Domingos do Maranhão/Ma;
- II. - ocupação e utilização, nos termos da legislação vigente, do local, instalação, equipamentos, material e pessoal empregados na execução do Contrato, necessário à sua continuidade, a serem devolvidos ou ressarcidos posteriormente, mediante avaliação na forma do inciso V do Art. 58, da Lei Federal nº 8.666/93, 21 de junho 1993 e suas alterações;
- III. - execução de garantia contratual, para ressarcimento o Município de São Domingos Do Maranhão/MA dos valores das multas e indenizações a ela devida;
- IV. - retenção dos créditos decorrentes do Contrato até o limite dos prejuízos causados ao Município de São Domingos do Maranhão/MA.

Parágrafo Quarto – A aplicação das medidas previstas nos incisos I e II do parágrafo anterior fica a critério da Prefeitura Municipal de São Domingos do Maranhão/MA, que poderá dar continuidade às obras e serviços por execução direta ou indireta.

Parágrafo Quinto – O presente Contrato poderá ser rescindido, ainda, pelo Município de São Domingos do Maranhão/MA, se a Contratada transferir a terceiros, no todo ou em parte, a execução das obras e serviços contratados.

Parágrafo Sexto – Não poderão ser invocados como motivo de força maior ou caso fortuito, senão aquele previsto no Art. 393 do Código Civil Brasileiro.

Parágrafo Sétimo – A inexecução total ou parcial do contrato enseja a sua rescisão, com as consequências contratuais e as previstas em lei ou regulamento.

Parágrafo Oitavo – Os casos de rescisão contratual serão formalmente motivados nos autos do processo, assegurado o contraditório e a ampla defesa.

CLÁUSULA VIGÉSIMA SEGUNDA – DO RECEBIMENTO DOS SERVIÇOS

Concluídos os serviços, após comunicação formal por escrito do adimplemento total da conclusão pelo contratado, a Prefeitura Municipal de São Domingos do Maranhão/MA procederá ao



ESTADO DO MARANHÃO
MUNICÍPIO DE SÃO DOMINGOS DO MARANHÃO
C.N.P.J. 06.113.690/0001-71
PRAÇA GETÚLIO VARGAS, S/N - CENTRO
CEP Nº 65.790.000

recebimento provisório do objeto, pela Fiscalização, mediante termo circunstanciado, assinado pelas partes em até 15 (quinze) dias da comunicação escrita ao contratado.

Parágrafo Primeiro – O Município de São Domingos do Maranhão/Ma receberá os serviços em caráter definitivo em prazo não superior a 90 (noventa) dias do recebimento provisório. Durante o período compreendido entre o recebimento provisório e o recebimento definitivo, ficará a Contratada obrigada a efetuar reparos que, a juízo da Contratante se fizerem necessários quanto à qualidade e segurança do objeto.

Parágrafo Segundo – Encerrado o prazo fixado no parágrafo anterior, o objeto será recebido definitivamente por uma comissão designada para tal fim, mediante termo circunstanciado assinado pelas partes, desde que se comprove a adequação do objeto aos termos contratuais, conforme o disposto no Art. 69 da Lei Federal nº 8.666/93, 21 de junho 1993 e suas alterações, sem prejuízo das sanções civis.

CLÁUSULA VIGÉSIMA TERCEIRA – DOS CASOS OMISSOS

Os casos omissos e os que se tornarem controvertidos serão decididos pela Lei Federal nº 8.666/93, 21 de junho 1993, garantido à Contratada o contraditório e ampla defesa de seu interesse.

CLÁUSULA VIGÉSIMA QUARTA – DA EFICÁCIA

A validade deste instrumento decorrerá de sua assinatura, tornando-se eficaz a partir da publicação, em extrato, na Imprensa Oficial, que será providenciada pela Prefeitura Municipal de São Domingos do Maranhão/Ma, nos termos do parágrafo único do Art. 61 da Lei de Licitações e Contratos Administrativos.

CLAUSULA VIGÉSIMA QUINTA – DA CISÃO, INCORPORAÇÃO OU FUSÃO

Em havendo a cisão, incorporação ou fusão da Contratada, a aceitação de qualquer uma destas operações ficará condicionada à análise por esta Administração Pública Contratante do procedimento realizado, tendo presente a possibilidade de riscos de insucesso na execução do objeto contratado, ficando vedada a sub-rogação contratual.

CLÁUSULA SEGUNDA – DOS DIPLOMAS LEGAIS:

Firmam o presente instrumento de contrato, sob a égide da Lei Federal nº 8.666/21, de 21 de junho de 1993, atualizada pelas Leis nº 8.883/94, de 08 de junho de 1994 e 9.648/98, de 27 de maio de 1998, nas condições das cláusulas seguintes.

CLAUSULA DÉCIMA NONA - DOS CASOS OMISSOS:



ESTADO DO MARANHÃO
MUNICÍPIO DE SÃO DOMINGOS DO MARANHÃO
C.N.P.J. 06.113.690/0001-71
PRAÇA GETÚLIO VARGAS, S/N - CENTRO
CEP N° 65.790.000

Fica estabelecida que caso venha ocorrer algum fato não previsto no presente contrato, os chamados casos omissos, estes serão resolvidos entre as partes, respeitando o objeto do contrato, a legislação e demais normas reguladoras da matéria e em especial a Lei Federal nº 8.666/93, aplicando-lhe, quando for o caso, supletivamente os Princípios da Teoria Geral dos Contratos estabelecidos na legislação civil brasileira e as disposições do Direito Privado.

CLÁUSULA VIGÉSIMA - DA PUBLICAÇÃO:

O CONTRATANTE providenciará a publicação deste contrato, por extrato, na imprensa oficial e nos locais de costume.

CLÁUSULA VIGÉSIMA PRIMEIRA - DO FORO:

Fica eleito o foro da Comarca de São Domingos do Maranhão-MA, com exclusão de qualquer outro, por mais privilegiado que seja, para dirimir qualquer questão oriunda do presente Instrumento Contratual.

E assim, por estarem de acordo, ajustadas e contratadas, após lido e achado conforme, as partes a seguir firmam o presente contrato, em três (03) vias de igual teor e forma, para um só efeito, na presença de duas (02) testemunhas abaixo assinadas.

SÃO DOMINGOS DO MARANHÃO, de ----- de 2022.

CNPJ nº -----
Contratada

XXXXXXXXXXXXXXXXXXXXXXXXXXXXXXXXXXXX
Prefeitura Municipal
Contratante

TESTEMUNHAS:



ESTADO DO MARANHÃO
MUNICÍPIO DE SÃO DOMINGOS DO MARANHÃO
C.N.P.J. 06.113.690/0001-71
PRAÇA GETÚLIO VARGAS, S/N - CENTRO
CEP Nº 65.790.000

**TERMO DE RETIRADA DO EDITAL
TOMADA DE PREÇOS Nº 03/2022-CPL
PROCESSO ADMINISTRATIVO CPL/TP Nº 258/2022/SEMOSPTT**

Empresa (Pessoa Jurídica):		
Endereço:		
CNPJ nº	Inscrição Estadual nº	Inscrição Municipal nº
Telefone Fixo	Fax	Celular
E-mail (empresa)	Site (empresa)	
Pessoa para contato:		
Fone (pessoa para contato)	E-mail (pessoa para contato)	

OBJETO:	➤ Contratação de empresa especializada para a execução dos serviços de construção de 03 (três) Pontes De Perfil Metálica Laminada em Aço Estrutural ASTM A572 GR50 na cidade de São Domingos do Maranhão, conforme especificações do Projeto Básico e demais anexos deste Edital.
Observações:	O Edital e seus anexos estão à disposição das 08h00 às 12h00, no endereço acima citado, onde poderão ser consultados e obtidos gratuitamente Esclarecimentos adicionais, no mesmo endereço ou através do E-mail: cplsaomingos.ma@gov.br
Declaração:	Eu, _____, CPF nº _____ e RG nº _____, representante da empresa supra mencionada DECLARO para os devidos fins e a quem interessar possa, sob as penalidades da lei, que tive total e amplo acesso ao Edital do Certame Presencial supra.
SÃO DOMINGOS DO MARANHÃO _____/_____/_____	Carimbo e/ou Assinatura

Para formalização do interesse de participar nesta licitação, a empresa deverá passar este formulário / protocolo, devidamente preenchido para o Departamento de Licitações, via e-mail: cplsaodomingos.ma@outlook.com. (A não remessa do recibo exime o Presidente da comunicação de eventuais retificações ocorridas no instrumento convocatório, bem como de quaisquer informações adicionais).



ESTADO DO MARANHÃO
MUNICÍPIO DE SÃO DOMINGOS DO MARANHÃO
C.N.P.J. 06.113.690/0001-71
PRAÇA GETÚLIO VARGAS, S/N - CENTRO
CEP Nº 65.790.000

ANEXO XXII

PROJETO BÁSICO

Obra

TRÊS PONTES EM PERFIL METÁLICO LAMINADO EM AÇO ESTRUTURAL
ASTM A572 GR 50

Bancos

SINAPI - 01/2022 - Maranhão
SICRO3 - 10/2021 - Maranhão
ORSE - 12/2021 - Sergipe
SEINFRA - 027 - Ceará

B.D.I.
29,87%

LOCAL: Povoado Patos, Povoado Sabino e Povoado Angelim, Zona Rural, São Domingos do Maranhão - MA
PROPR.: Prefeitura Municipal de São Domingos do Maranhão - MA

Planilha Orçamentária Resumida

Item	Descrição	Total	Peso (%)
1	SERVIÇOS PRELIMINARES	123.401,82	6,11 %
2	ADMINISTRAÇÃO DA OBRA	263.108,24	13,03 %
3	PONTE DO POVOADO PATOS (DIMENSÕES 9,00X5,00) - RECONSTRUÇÃO	404.239,78	20,01 %
4	PONTE DO POVOADO SABINO (DIMENSÕES 9,00X5,00) - CONSTRUÇÃO	451.282,06	22,34 %
5	PONTE DO POVOADO ANGELIM (DIMENSÕES 18,00X5,00) - CONSTRUÇÃO	777.810,53	38,51 %

Total sem BDI

Total do BDI

Total Geral

1.555.659,86

464.182,57

2.019.842,43

PREFEITURA MUNICIPAL DE SÃO DOMINGOS DO MARANHÃO
CNPJ: 06.113.690/0001-71

Obra

TRÊS PONTES EM PERFIL METÁLICO LAMINADO EM AÇO ESTRUTURAL
ASTM A572 GR 50

Bancos

SINAPI - 01/2022 - Maranhão
SICRO3 - 10/2021 - Maranhão
ORSE - 12/2021 - Sergipe
SEINFRA - 027 - Ceará

B.D.I.
29,87%

LOCAL: Povoado Patos, Povoado Sabino e Povoado Angelim, ZonaRural, São Domingos do Maranhão - MA
PROPR.: Prefeitura Municipal de São Domingos do Maranhão - MA

Orçamento Sintético

Item	Código Banco	Descrição	Und	Quant.	Valor Unit	Valor Unit com BDI	Total	Peso (%)
1		SERVIÇOS PRELIMINARES		3			123.401,82	6,11 %
1.1	74209/001 SINAPI	PLACA DE OBRA EM CHAPA DE AÇO GALVANIZADO	m²	6,00 x 3,00 = 18.0	324,28	421,14	7.580,52	0,38 %
1.2	93208 SINAPI	EXECUÇÃO DE ALMOXARIFADO EM CANTEIRO DE OBRA EM CHAPA DE MADEIRA COMPENSADA, INCLUSO PRATELEIRAS. AF_02/2016	m²	25,00 x 3,00 = 75.0	918,59	1.192,97	89.472,75	4,43 %
1.3	93212 SINAPI	EXECUÇÃO DE SANITÁRIO E VESTIÁRIO EM CANTEIRO DE OBRA EM CHAPA DE MADEIRA COMPENSADA, NÃO INCLUSO MOBILIÁRIO. AF_02/2016	m²	5,00 x 3,00 = 15.0	946,42	1.229,11	18.436,65	0,91 %
1.4	41598 SINAPI	ENTRADA PROVISORIA DE ENERGIA ELETRICA AEREA TRIFASICA 40A EM POSTE MADEIRA	UN	1,00 x 3,00 = 3.0	2.030,73	2.637,30	7.911,90	0,39 %
2		ADMINISTRAÇÃO DA OBRA					263.108,24	13,03 %
2.1	Próprio	ADMINISTRAÇÃO LOCAL DA OBRA	mês	8	25.324,20	32.888,53	263.108,24	13,03 %
3	02 SD 2022	PONTE DO POVOADO PATOS (DIMENSÕES 9,00X5,00) - RECONSTRUÇÃO					404.239,78	20,01 %
3.1		DEMOLIÇÕES E RETIRADAS					17.664,17	0,87 %
3.1.1	C1067 SEINFRA	DEMOLIÇÃO DE TABULEIRO	m²	46,26	16,95	22,01	1.018,18	0,05 %
3.1.2	C1048 SEINFRA	DEMOLIÇÃO DE CONCRETO ARMADO C/MARTELETE PNEUMÁTICO	m³	9,36	452,66	587,86	5.502,36	0,27 %
3.1.3	13 ORSE	Demolição de concreto manualmente	m³	28,8	202,27	262,68	7.565,18	0,37 %
3.1.4	100997 SINAPI	CARGA, MANOBRA E DESCARGA DE ENTULHO EM CAMINHÃO BASCULANTE 6 M³ - CARGA COM ESCAVADEIRA HIDRÁULICA (CAÇAMBA DE 0,80 M³ / 111 HP) E DESCARGA LIVRE (UNIDADE: T). AF_07/2020	T	95,4	5,05	6,55	624,87	0,03 %

PREFEITURA MUNICIPAL DE SÃO DOMINGOS DO MARANHÃO
 CNPJ: 06.113.690/0001-71

3.1.5	97916 SINAPI	TRANSPORTE DE ENTULHO COM CAMINHÃO BASCULANTE DE 6 M³, EM VIA URBANA EM LEITO NATURAL (UNIDADE: TXKM). AF_07/2020	TXKM	1144,8	1,99	2,58	2.953,58	0,15 %
3.2		MOVIMENTO DE TERRA					31.231,26	1,55 %
3.2.1	5502985 SICRO3	Limpeza mecanizada da camada vegetal	m²	1500	0,36	0,46	690,00	0,03 %
3.2.2	5502986 SICRO3	Expurgo de jazida	m³	525	2,05	2,66	1.396,50	0,07 %
3.2.3	101114 SINAPI	ESCAVAÇÃO HORIZONTAL EM SOLO DE 1ª CATEGORIA COM TRATOR DE ESTEIRAS (100HP/LÂMINA: 2,19M3). AF_07/2020	m³	384	3,15	4,09	1.570,56	0,08 %
3.2.4	100977 SINAPI	CARGA, MANOBRAS E DESCARGA DE SOLOS E MATERIAIS GRANULARES EM CAMINHÃO BASCULANTE 6 M³ - CARGA COM ESCAVADEIRA HIDRÁULICA (CAÇAMBA DE 1,20 M³ / 155 HP) E DESCARGA LIVRE (UNIDADE: M³). AF_07/2020	m³	384	6,17	8,01	3.075,84	0,15 %
3.2.5	97912 SINAPI	TRANSPORTE COM CAMINHÃO BASCULANTE DE 6 M³, EM VIA URBANA EM LEITO NATURAL (UNIDADE: M3XKM). AF_07/2020	M3XKM	5184	2,99	3,88	20.113,92	1,00 %
3.2.6	5502978 SICRO3	Compactação de aterros a 100% do Proctor normal	m³	384	3,77	4,89	1.877,76	0,09 %
3.2.7	96995 SINAPI	REATERRO MANUAL APILOADO COM SOQUETE. AF_10/2017	m³	59,4	32,50	42,20	2.506,68	0,12 %
3.3		RECONSTRUÇÃO ESTRUTURAL DAS CABECEIRAS DA PONTE					84.627,66	4,19 %
3.3.1	100897 SINAPI	ESTACA ESCAVADA MECANICAMENTE, SEM FLUIDO ESTABILIZANTE, COM 40CM DE DIÂMETRO, CONCRETO LANÇADO POR CAMINHÃO BETONEIRA (EXCLUSIVE MOBILIZAÇÃO E DESMOBILIZAÇÃO). AF_01/2020	M	36	101,74	132,12	4.756,32	0,24 %
3.3.2	96548 SINAPI	ARMAÇÃO DE BLOCO, VIGA BALDRAME OU SAPATA UTILIZANDO AÇO CA-50 DE 16 MM - MONTAGEM. AF_06/2017	KG	356	11,16	14,49	5.158,44	0,26 %
3.3.3	96531 SINAPI	FABRICAÇÃO, MONTAGEM E DESMONTAGEM DE FÔRMA PARA BLOCO DE COROAMENTO, EM MADEIRA SERRADA, E=25 MM, 2 UTILIZAÇÕES. AF_06/2017	m²	26	124,74	161,99	4.211,74	0,21 %
3.3.4	94966 SINAPI	CONCRETO FCK = 30MPA, TRAÇO 1:2,1:2,5 (EM MASSA SECA DE CIMENTO/ AREIA MÉDIA/ BRITA 1) - PREPARO MECÂNICO COM RFONFIRA 400 I AF_05/2021	m³	11	369,62	480,02	5.280,22	0,26 %
3.3.5	10394 ORSE	Muro de contenção em "L" (h=3,00m) e (L=1,50m) de concreto armado	un	14	3.357,71	4.360,65	61.049,10	3,02 %
3.3.6	96546 SINAPI	ARMAÇÃO VIGA TRANSVERSAL UTILIZANDO AÇO CA-50 DE 10 MM - MONTAGEM. AF_06/2017	KG	112,82	13,73	17,83	2.011,58	0,10 %
3.3.7	96533 SINAPI	FABRICAÇÃO, MONTAGEM E DESMONTAGEM DE FÔRMA PARA VIGA BALDRAME, EM MADEIRA SERRADA, E=25 MM, 2 UTILIZAÇÕES. AF_06/2017	m²	10,45	112,49	146,09	1.526,64	0,08 %

PREFEITURA MUNICIPAL DE SÃO DOMINGOS DO MARANHÃO

CNPJ: 06.113.690/0001-71

3.3.8	94966 SINAPI	CONCRETO FCK = 30MPa, TRAÇO 1:2,1:2,5 (EM MASSA SECA DE CIMENTO/ AREIA MÉDIA/ BRITA 1) - PREPARO MECÂNICO COM RFTONFIRA 400 I AF 05/2021	m³	1,32	369,62	480,02	633,62	0,03 %
3.4		MESOESTRUTURA E SUPERESTRUTURA					249.636,68	12,36 %
3.4.1	100763 SINAPI	VIGA METÁLICA EM PERFIL LAMINADO OU SOLDADO EM AÇO ESTRUTURAL, ASTM A572 GR 50, COM CONEXÕES PARAFUSADAS, INCLUSOS MÃO DE OBRA, TRANSPORTE E IÇAMENTO UTILIZANDO GIUNDASTE - FORNECIMENTO E INSTALAÇÃO AF 01/2020 P	KG	3492	17,12	22,23	77.627,16	3,84 %
3.4.2	100763 SINAPI	VIGA METÁLICA EM PERFIL LAMINADO OU SOLDADO EM AÇO ESTRUTURAL, ASTM A572 GR 50, COM CONEXÕES PARAFUSADAS, INCLUSOS MÃO DE OBRA, TRANSPORTE E IÇAMENTO UTILIZANDO GIUNDASTE - FORNECIMENTO E INSTALAÇÃO AF 01/2020 P	KG	1138,5	17,12	22,23	25.308,85	1,25 %
3.4.3	01_SD Próprio	CHAPA METÁLICA EM LAMINADO, COM CONEXÕES PARAFUSADAS, INCLUSOS MÃO DE OBRA, TRANSPORTE E IÇAMENTO UTILIZANDO GIUNDASTE - FORNECIMENTO E INSTALAÇÃO	kg	4579,74	16,26	21,11	96.678,31	4,79 %
3.4.4	97087 SINAPI	CAMADA SEPARADORA PARA EXECUÇÃO DE RADIER, PISO DE CONCRETO OU LAJE SOBRE SOLO, EM LONA PLÁSTICA. AF_09/2021	m²	55	2,81	3,64	200,20	0,01 %
3.4.5	96531 SINAPI	FABRICAÇÃO, MONTAGEM E DESMONTAGEM DE FÔRMA PARA BLOCO DE COROAMENTO, EM MADEIRA SERRADA, E=25 MM, 2 UTILIZAÇÕES. AF 06/2017	m²	97	124,74	161,99	15.713,03	0,78 %
3.4.6	97092 SINAPI	ARMAÇÃO PARA EXECUÇÃO DE RADIER, PISO DE CONCRETO OU LAJE SOBRE SOLO, COM USO DE TELA Q-196. AF_09/2021	KG	471,74	20,41	26,50	12.501,11	0,62 %
3.4.7	94966 SINAPI	CONCRETO FCK = 30MPa, TRAÇO 1:2,1:2,5 (EM MASSA SECA DE CIMENTO/ AREIA MÉDIA/ BRITA 1) - PREPARO MECÂNICO COM RFTONFIRA 400 I AF 05/2021	m³	11	369,62	480,02	5.280,22	0,26 %
3.4.8	Próprio 03_SD_2022	Laje pré-fabricada STEEL DECK para piso, espessura da chapa 0,80 mm, espessura da laje 15 cm, com capa de concreto FCK=30Mpa	m²	45	279,39	362,84	16.327,80	0,81 %
3.5		PINTURA DE ESTRUTURA METÁLICA					7.151,95	0,35 %
3.5.1	100751 SINAPI	PINTURA COM TINTA EPOXI 280 MICRONS DE ESPESURA, DE ACABAMENTO PULVERIZADA SOBRE PERFIL METÁLICO EXECUTADO EM FÁBRICA (02 DEMÃOS) AF 01/2020 P	m²	138,78	30,95	40,19	5.577,56	0,28 %
3.5.2	100721 SINAPI	PINTURA COM TINTA ALQUÍDICA DE FUNDO (TIPO ZARCÃO) PULVERIZADA SOBRE SUPERFÍCIES METÁLICAS (EXCETO PERFIL) EXECUTADO EM OBRA (POR DEMÃO). AF_01/2020_P_Guarda-corpo	m²	29,7	17,34	22,51	668,54	0,03 %
3.5.3	73924/003 SINAPI	PINTURA ESMALTE FOSCO, DUAS DEMAOS, SOBRE SUPERFÍCIE METÁLICA Guarda-corpo	m²	29,7	23,49	30,50	905,85	0,04 %
3.6		SERVIÇOS COMPLEMENTARES					13.928,06	0,69 %

PREFEITURA MUNICIPAL DE SÃO DOMINGOS DO MARANHÃO
CNPJ: 06.113.690/0001-71

3.6.1	99839 SINAPI	GUARDA-CORPO DE AÇO GALVANIZADO DE 1,10M DE ALTURA, MONTANTES TUBULARES DE 1.1/2 ESPAÇADOS DE 1,20M, TRAVESSA SUPERIOR DE 2. GRADIL FORMADO POR BARRAS CHATAS EM FERRO DE 32X4,8MM, FIXADO COM CHUMBADOR MECÂNICO. AF_04/2019_P	M	18	433,68	563,22	10.137,96	0,50 %
3.6.2	00000045 Próprio	MOBILIZAÇÃO E DESMOBILIZAÇÃO DE EQUIPAMENTOS EM CAVALO MECÂNICO C/ PRANCHA DE 3 EIXOS	KM	799,6	3,65	4,74	3.790,10	0,19 %
4		PONTE DO POVOADO SABINO (DIMENSÕES 9,00X5,00) - CONSTRUÇÃO					451.282,06	22,34 %
4.1		MOVIMENTO DE TERRA					98.248,08	4,86 %
4.1.1	5502985 SICRO3	Limpeza mecanizada da camada vegetal	m²	3000	0,36	0,46	1.380,00	0,07 %
4.1.2	5502986 SICRO3	Expurgo de jazida	m³	1050	2,05	2,66	2.793,00	0,14 %
4.1.3	101114 SINAPI	ESCAVAÇÃO HORIZONTAL EM SOLO DE 1A CATEGORIA COM TRATOR DE ESTEIRAS (100HP/LÂMINA: 2,19M3). AF_07/2020	m³	1320	3,15	4,09	5.398,80	0,27 %
4.1.4	100977 SINAPI	CARGA, MANOBRÁVEL E DESCARGA DE SOLOS E MATERIAIS GRANULARES EM CAMINHÃO BASCULANTE 6 M³ - CARGA COM ESCAVADEIRA HIDRÁULICA (CAÇAMBA DE 1,20 M³ / 155 HP) E DESCARGA LIVRE (UNIDADE: M3). AF_07/2020	m³	1320	6,17	8,01	10.573,20	0,52 %
4.1.5	97912 SINAPI	TRANSPORTE COM CAMINHÃO BASCULANTE DE 6 M³, EM VIA URBANA EM LEITO NATURAL (UNIDADE: M3XKM). AF_07/2020	M3XK M	17820	2,99	3,88	69.141,60	3,42 %
4.1.6	5502978 SICRO3	Compactação de aterros a 100% do Proctor normal	m³	1320	3,77	4,89	6.454,80	0,32 %
4.1.7	96995 SINAPI	REATERRO MANUAL APOLOADO COM SOQUETE. AF_10/2017	m³	59,4	32,50	42,20	2.506,68	0,12 %
4.2		INFRAESTRUTURA					22.353,32	1,11 %
4.2.1	99059 SINAPI	LOCAÇÃO CONVENCIONAL DE OBRA, UTILIZANDO GABARITO DE TÁBUAS CORRIDAS PONTALETADAS A CADA 2,00M - 2 UTILIZAÇÕES. AF_10/2018	M	45	50,42	65,48	2.946,60	0,15 %
4.2.2	100897 SINAPI	ESTACA ESCAVADA MECANICAMENTE, SEM FLUIDO ESTABILIZANTE, COM 40CM DE DIÂMETRO, CONCRETO LANÇADO POR CAMINHÃO BETONEIRA (EXCLUSIVE MOBILIZAÇÃO E DESMOBILIZAÇÃO). AF_01/2020	M	36	101,74	132,12	4.756,32	0,24 %
4.2.3	96548 SINAPI	ARMAÇÃO DE BLOCO, VIGA BALDRAME OU SAPATA UTILIZANDO AÇO CA-50 DE 16 MM - MONTAGEM. AF_06/2017	KG	356	11,16	14,49	5.158,44	0,26 %
4.2.4	96531 SINAPI	FABRICAÇÃO, MONTAGEM E DESMONTAGEM DE FÔRMA PARA BLOCO DE COROAMENTO, EM MADEIRA SERRADA, E=25 MM, 2 UTILIZAÇÕES. AF_06/2017	m²	26	124,74	161,99	4.211,74	0,21 %

PREFEITURA MUNICIPAL DE SÃO DOMINGOS DO MARANHÃO

CNPJ: 06.113.690/0001-71

4.2.5	94966 SINAPI	CONCRETO FCK = 30MPa, TRAÇO 1:2,1:2,5 (EM MASSA SECA DE CIMENTO/ AREIA MÉDIA/ BRITA 1) - PREPARO MECÂNICO COM RFTONFIRA 4001 AF 05/2021	m³	11	369,62	480,02	5.280,22	0,26 %
4.3		MESOSTRUTURA E SUPERESTRUTURA					310.685,78	15,38 %
4.3.1	10394 ORSE	Muro de contenção em "L" (h=3,00m) e (L=1,50m) de concreto armado	un	14	3.357,71	4.360,65	61.049,10	3,02 %
4.3.5	100763 SINAPI	VIGA METÁLICA EM PERFIL LAMINADO OU SOLDADO EM AÇO ESTRUTURAL, ASTM A572 GR 50, COM CONEXÕES PARAFUSADAS, INCLUSOS MÃO DE OBRA, TRANSPORTE E IÇAMENTO UTILIZANDO GIINDASTE - FORNECIMENTO E INSTALAÇÃO AF 01/2020 P	KG	3492	17,12	22,23	77.627,16	3,84 %
4.3.6	100763 SINAPI	VIGA METÁLICA EM PERFIL LAMINADO OU SOLDADO EM AÇO ESTRUTURAL, ASTM A572 GR 50, COM CONEXÕES PARAFUSADAS, INCLUSOS MÃO DE OBRA, TRANSPORTE E IÇAMENTO UTILIZANDO GIINDASTE - FORNECIMENTO E INSTALAÇÃO AF 01/2020 P	KG	1138,5	17,12	22,23	25.308,85	1,25 %
4.3.7	01_SD Próprio	CHAPA METÁLICA EM LAMINADO, COM CONEXÕES PARAFUSADAS, INCLUSOS MÃO DE OBRA, TRANSPORTE E IÇAMENTO UTILIZANDO GIINDASTE - FORNECIMENTO E INSTALAÇÃO AF 01/2020 P	kg	4579,74	16,26	21,11	96.678,31	4,79 %
4.3.8	97087 SINAPI	CAMADA SEPARADORA PARA EXECUÇÃO DE RADIER, PISO DE CONCRETO OU LAJE SOBRE SOLO, EM LONA PLÁSTICA. AF_09/2021	m²	55	2,81	3,64	200,20	0,01 %
4.3.9	96531 SINAPI	FABRICAÇÃO, MONTAGEM E DESMONTAGEM DE FÔRMA PARA BLOCO DE COROAMENTO, EM MADEIRA SERRADA, E=25 MM, 2 UTILIZAÇÕES. AF 06/2017	m²	97	124,74	161,99	15.713,03	0,78 %
4.3.10	97092 SINAPI	ARMAÇÃO PARA EXECUÇÃO DE RADIER, PISO DE CONCRETO OU LAJE SOBRE SOLO, COM USO DE TELA Q-196. AF_09/2021	KG	471,74	20,41	26,50	12.501,11	0,62 %
4.3.11	94966 SINAPI	CONCRETO FCK = 30MPa, TRAÇO 1:2,1:2,5 (EM MASSA SECA DE CIMENTO/ AREIA MÉDIA/ BRITA 1) - PREPARO MECÂNICO COM RFTONFIRA 4001 AF 05/2021	m³	11	369,62	480,02	5.280,22	0,26 %
4.3.12	Próprio	Laje pré-fabricada STEEL DECK para piso, espessura da chapa 0,80 mm, espessura da laje 15 cm, com capa de concreto FCK=30Mpa	m²	45	279,39	362,84	16.327,80	0,81 %
4.4		PINTURA					6.066,82	0,30 %
4.4.1	100751 SINAPI	PINTURA COM TINTA EPOXI 280 MICRONS DE ESPESSURA, DE ACABAMENTO PULVERIZADA SOBRE PERFIL METÁLICO EXECUTADO EM FÁBRICA (POR DEMÃO). AF 01/2020 P	m²	111,78	30,95	40,19	4.492,43	0,22 %
4.4.2	100721 SINAPI	PINTURA COM TINTA ALQUÍDICA DE FUNDO (TIPO ZARCÃO) PULVERIZADA SOBRE SUPERFÍCIES METÁLICAS (EXCETO PERFIL) EXECUTADO EM OBRA (POR DEMÃO). AF_01/2020_P	m²	29,7	17,34	22,51	668,54	0,03 %
4.4.3	73924/003 SINAPI	PINTURA ESMALTE FOSCO, DUAS DEMAOS, SOBRE SUPERFICIE METALICA	m²	29,7	23,49	30,50	905,85	0,04 %

PREFEITURA MUNICIPAL DE SÃO DOMINGOS DO MARANHÃO

CNPJ: 06.113.690/0001-71

4.5	SERVIÇOS COMPLEMENTARES						13.928,06	0,69 %
4.5.1	99839 SINAPI	GUARDA-CORPO DE AÇO GALVANIZADO DE 1,10M DE ALTURA, MONTANTES TUBULARES DE 1.1/2 ESPAÇADOS DE 1,20M, TRAVESSA SUPERIOR DE 2, GRADIL FORMADO POR BARRAS CHATAS EM FERRO DE 32X4,8MM, FIXADO COM CHUMBADOR MECÂNICO. AF_04/2019_P	M	18	433,68	563,22	10.137,96	0,50 %
4.5.2	00000045 Próprio	MOBILIZAÇÃO E DESMOBILIZAÇÃO DE EQUIPAMENTOS EM CAVALO MECÂNICO C/ PRANCHA DE 3 EIXOS	KM	799,6	3,65	4,74	3.790,10	0,19 %
5		PONTE DO POVOADO ANGELIM (DIMENSÕES 18,00X5,00) - CONSTRUÇÃO					777.810,53	38,51 %
5.1		MOVIMENTO DE TERRA					132.936,68	6,58 %
5.1.1	5502985 SICRO3	Limpeza mecanizada da camada vegetal	m²	4000	0,36	0,46	1.840,00	0,09 %
5.1.2	5502986 SICRO3	Expurgo de jazida	m³	1400	2,05	2,66	3.724,00	0,18 %
5.1.3	101114 SINAPI	ESCAVAÇÃO HORIZONTAL EM SOLO DE 1A CATEGORIA COM TRATOR DE ESTEIRAS (100HP/LÂMINA: 2,19M3). AF_07/2020	m³	1800	3,15	4,09	7.362,00	0,36 %
5.1.4	100977 SINAPI	CARGA, MANOBRA E DESCARGA DE SOLOS E MATERIAIS GRANULARES EM CAMINHÃO BASCULANTE 6 M³ - CARGA COM ESCAVADEIRA HIDRÁULICA (CAÇAMBA DE 1,20 M³ / 155 HP) E DESCARGA LIVRE (UNIDADE: M³) ΔF 07/2020	m³	1800	6,17	8,01	14.418,00	0,71 %
5.1.5	97912 SINAPI	TRANSPORTE COM CAMINHÃO BASCULANTE DE 6 M³, EM VIA URBANA EM LEITO NATURAL (UNIDADE: M3XKM). AF_07/2020	M3XK M	24300	2,99	3,88	94.284,00	4,67 %
5.1.6	5502978 SICRO3	Compactação de aterros a 100% do Proctor normal	m²	1800	3,77	4,89	8.802,00	0,44 %
5.1.7	96995 SINAPI	REATERRO MANUAL APILOADO COM SOQUETE. AF_10/2017	m³	59,4	32,50	42,20	2.506,68	0,12 %
5.2		INFRAESTRUTURA					36.786,90	1,82 %
5.2.1	99059 SINAPI	LOCACAO CONVENCIONAL DE OBRA, UTILIZANDO GABARITO DE TÁBUAS CORRIDAS PONTALETADAS A CADA 2,00M - 2 UTILIZAÇÕES. AF_10/2018	M	90	50,42	65,48	5.893,20	0,29 %
5.2.2	100897 SINAPI	ESTACA ESCAVADA MECANICAMENTE, SEM FLUIDO ESTABILIZANTE, COM 40CM DE DIÂMETRO, CONCRETO LANÇADO POR CAMINHÃO BETONEIRA (EXCLUSIVE MOBILIZAÇÃO E DESMOBILIZAÇÃO). AF_01/2020	M	67,5	101,74	132,12	8.918,10	0,44 %
5.2.3	96548 SINAPI	ARMAÇÃO DE BLOCO, VIGA BALDRAME OU SAPATA UTILIZANDO AÇO CA-50 DE 16 MM - MONTAGEM. AF_06/2017	KG	534	11,16	14,49	7.737,66	0,38 %
5.2.4	96531 SINAPI	FABRICAÇÃO, MONTAGEM E DESMONTAGEM DE FÔRMA PARA BLOCO DE COROAMENTO, EM MADEIRA SERRADA, E=25 MM, 2 UTILIZAÇÕES. AF_06/2017	m²	39	124,74	161,99	6.317,61	0,31 %

PREFEITURA MUNICIPAL DE SÃO DOMINGOS DO MARANHÃO

CNPJ: 06.113.690/0001-71

5.2.5	94966 SINAPI	CONCRETO FCK = 30MPA, TRAÇO 1:2,1:2,5 (EM MASSA SECA DE CIMENTO/ AREIA MÉDIA/ BRITA 1) - PREPARO MECÂNICO COM RFTONFIRA 400 I AF 05/2021	m³	16,5	369,62	480,02	7.920,33	0,39 %
5.3		MESOESTRUTURA E SUPERESTRUTURA					569.717,01	28,21 %
5.3.1	10394 ORSE	Muro de contenção em "L" (h=3,00m) e (L=1,50m) de concreto armado	un	14	3.357,71	4.360,65	61.049,10	3,02 %
5.3.2	11266 ORSE	Armação aco ca-50 diam.16,0 (5/8) à 25,0mm (1) - fornecimento/ corte(perda de 10%) / dobra / colocação. - Rev 01	kg	603,93	13,61	17,67	10.671,44	0,53 %
5.3.3	92269 SINAPI	FABRICAÇÃO DE FÔRMA PARA PILARES E ESTRUTURAS SIMILARES, EM MADEIRA SERRADA. E=25 MM. AF 09/2020	m²	25,6	249,98	324,64	8.310,78	0,41 %
5.3.4	94966 SINAPI	CONCRETO FCK = 30MPA, TRAÇO 1:2,1:2,5 (EM MASSA SECA DE CIMENTO/ AREIA MÉDIA/ BRITA 1) - PREPARO MECÂNICO COM RFTONFIRA 400 I AF 05/2021	m³	2,58	369,62	480,02	1.238,45	0,06 %
5.3.5	96547 SINAPI	ARMAÇÃO DE BLOCO, VIGA BALDRAME OU SAPATA UTILIZANDO AÇO CA-50 DE 12,5 MM - MONTAGEM. AF 06/2017	KG	257,53	11,64	15,11	3.891,27	0,19 %
5.3.6	96531 SINAPI	FABRICAÇÃO, MONTAGEM E DESMONTAGEM DE FÔRMA PARA BLOCO DE COROAMENTO, EM MADEIRA SERRADA, E=25 MM, 2 UTILIZAÇÕES. AF 06/2017	m²	24,75	124,74	161,99	4.009,25	0,20 %
5.3.7	94966 SINAPI	CONCRETO FCK = 30MPA, TRAÇO 1:2,1:2,5 (EM MASSA SECA DE CIMENTO/ AREIA MÉDIA/ BRITA 1) - PREPARO MECÂNICO COM RFTONFIRA 400 I AF 05/2021	m³	2,97	369,62	480,02	1.425,65	0,07 %
5.3.8	100763 SINAPI	VIGA METÁLICA EM PERFIL LAMINADO OU SOLDADO EM AÇO ESTRUTURAL, ASTM A572 GR 50, COM CONEXÕES PARAFUSADAS, INCLUSOS MÃO DE OBRA, TRANSPORTE E IÇAMENTO UTILIZANDO GIUNDASTE - FORNECIMENTO E INSTALAÇÃO AF 01/2020	KG	6984	17,12	22,23	155.254,32	7,69 %
5.3.9	100763 SINAPI	VIGA METÁLICA EM PERFIL LAMINADO OU SOLDADO EM AÇO ESTRUTURAL, ASTM A572 GR 50, COM CONEXÕES PARAFUSADAS, INCLUSOS MÃO DE OBRA, TRANSPORTE E IÇAMENTO UTILIZANDO GIUNDASTE - FORNECIMENTO E INSTALAÇÃO AF 01/2020	KG	2276,99	17,12	22,23	50.617,48	2,51 %
5.3.10	01_SD Próprio	CHAPA METÁLICA EM LAMINADO, COM CONEXÕES PARAFUSADAS, INCLUSOS MÃO DE OBRA, TRANSPORTE E IÇAMENTO UTILIZANDO GIUNDASTE - FORNECIMENTO E INSTALAÇÃO AF 01/2020	kg	9801	16,26	21,11	206.899,11	10,24 %
5.3.11	97087 SINAPI	CAMADA SEPARADORA PARA EXECUÇÃO DE RADIER, PISO DE CONCRETO OU LAJE SOBRE SOLO, EM LONA PLÁSTICA. AF_09/2021	m²	55	2,81	3,64	200,20	0,01 %
5.3.12	96531 SINAPI	FABRICAÇÃO, MONTAGEM E DESMONTAGEM DE FÔRMA PARA BLOCO DE COROAMENTO, EM MADEIRA SERRADA, E=25 MM, 2 UTILIZAÇÕES. AF 06/2017	m²	97	124,74	161,99	15.713,03	0,78 %
5.3.13	97092 SINAPI	ARMAÇÃO PARA EXECUÇÃO DE RADIER, PISO DE CONCRETO OU LAJE SOBRE SOLO, COM USO DE TELA Q-196. AF_09/2021	KG	471,74	20,41	26,50	12.501,11	0,62 %

PREFEITURA MUNICIPAL DE SÃO DOMINGOS DO MARANHÃO
CNPJ: 06.113.690/0001-71

5.3.14	94966 SINAPI	CONCRETO FCK = 30MPa, TRAÇO 1:2,1:2,5 (EM MASSA SECA DE CIMENTO/ AREIA MÉDIA/ BRITA 1) - PREPARO MECÂNICO COM RETOMFIRA 400 I AF 05/2021	m³	11	369,62	480,02	5.280,22	0,26 %
5.3.15	Próprio 03_SD_2022	Laje pré-fabricada STEEL DECK para piso, espessura da chapa 0,80 mm, espessura da laje 15 cm, com capa de concreto FCK=30Mpa	m²	90	279,39	362,84	32.655,60	1,62 %
5.4		PINTURA					14.303,92	0,71 %
5.4.1	100751 SINAPI	PINTURA COM TINTA EPOXI 280 MICRONS DE ESPESSURA, DE ACABAMENTO PULVERIZADA SOBRE PERFIL METÁLICO EXECUTADO EM FÁBRICA (02 DEMÃOS) AF 01/2020 P	m²	277,56	30,95	40,19	11.155,13	0,55 %
5.4.2	100721 SINAPI	PINTURA COM TINTA ALQUÍDICA DE FUNDO (TIPO ZARCÃO) PULVERIZADA SOBRE SUPERFÍCIES METÁLICAS (EXCETO PERFIL) EXECUTADO EM OBRA (POR DEMÃO). AF_01/2020_P	m²	59,4	17,34	22,51	1.337,09	0,07 %
5.4.3	73924/003 SINAPI	PINTURA ESMALTE FOSCO, DUAS DEMÃOS, SOBRE SUPERFÍCIE METÁLICA	m²	59,4	23,49	30,50	1.811,70	0,09 %
5.5		SERVIÇOS COMPLEMENTARES					24.066,02	1,19 %
5.5.1	99839 SINAPI	GUARDA-CORPO DE AÇO GALVANIZADO DE 1,10M DE ALTURA, MONTANTES TUBULARES DE 1.1/2 ESPAÇADOS DE 1,20M, TRAVESSA SUPERIOR DE 2, GRADIL FORMADO POR BARRAS CHATAS EM FERRO DE 32X4,8MM, FIXADO COM CHUMBADOR MECÂNICO. AF_04/2019_P	M	36	433,68	563,22	20.275,92	1,00 %
5.5.2	00000045 Próprio	MOBILIZAÇÃO E DESMOBILIZAÇÃO DE EQUIPAMENTOS EM CAVALO MECÂNICO C/ PRANCHA DE 3 EIXOS	KM	799,6	3,65	4,74	3.790,10	0,19 %

Total sem BDI
Total do BDI
Total Geral

1.555.659,86
464.182,57
2.019.842,43

Obra

TRÊS PONTSE EM PERFIL METÁLICO LAMINADO EM AÇO ESTRUTURAL ASTM A572 GR 50

LOCAL: Povoado Patos, Povoado Sabino e Povoado Angelim, Zona Rural, São Domingos do Maranhão - MA

PROPR.: Prefeitura Municipal de São Domingos do Maranhão - MA

ENCARGOS SOCIAIS SOBRE A MÃO DE OBRA

ITEM	DESCRIÇÃO	COM DESONERAÇÃO	
		HORISTA %	MENSALISTA%
GRUPO A			
A1	INSS	0,00%	0,00%
A2	SESI	1,50%	1,50%
A3	SENAI	1,00%	1,00%
A4	ICRA	0,20%	0,20%
A5	SEBRAE	0,60%	0,60%
A6	Salário Educação	2,50%	2,50%
A7	Seguro contra acidentes de trabalho	3,00%	3,00%
A8	FGTS	8,00%	8,00%
A9	SECONCI	1,00%	1,00%
A	Total	17,80%	17,80%
GRUPO B			
B1	Repouso Semanal Remunerado	17,87%	0,00%
B2	Feriados	3,95%	0,00%
B3	Auxílio-Enfermidade	0,86%	0,67%
B4	13º Salário	10,70%	8,33%
B5	Licença Paternidade	0,07%	0,06%
B6	Faltas Justificadas	0,71%	0,56%
B7	Dias de Chuvas	1,46%	0,00%
B8	Auxílio Acidente de Trabalho	0,11%	0,08%
B9	Férias Gozadas	12,23%	9,11%
B10	Salário Maternidade	0,03%	0,03%
B	Total	47,99%	18,84%
GRUPO C			
C1	Aviso Prévio Idenizado	4,44%	3,46%
C2	Aviso Prévio Trabalhado	0,10%	0,08%
C3	Férias Idenizadas	0,00%	0,00%
C4	Depósito Recisão Com Justa Causa	3,94%	3,07%
C5	Idenização Adicional	0,37%	0,29%
C	Total	8,85%	6,90%
GRUPO D			
D1	Reincidência de A sobre B	8,86%	3,68%
D2	Reincidência de A sobre Aviso Prévio Trabalho + Reincidência de FGTS sobre Aviso Prévio Idenizado	0,37%	0,29%
D	Total	9,23%	3,97%
TOTAL (A+B+C+D)		83,87%	47,51%

Obra

TRÊS PONTSE EM PERFIL METÁLICO LAMINADO EM AÇO ESTRUTURAL ASTM A572 GR 50

LOCAL: Povoado Patos, Povoado Sabino e Povoado Angelim, Zona Rural, São Domingos do Maranhão - MA

PROPR.: Prefeitura Municipal de São Domingos do Maranhão - MA

COMPOSIÇÃO DE B.D.I.

Em atenção ao estabelecido pelo Acórdão 2622/2013 – TCU – Plenário reformamos a orientação e indicamos a utilização dos seguintes parâmetros para taxas de BDI:				
Tipo de obra:	Construção de Rodovias e Ferrovias		Obras que se enquadram no tipo escolhido:	
Alternativa mais vantajosa para a Administração Pública:	Desonerado		<p>Para o tipo de obra "Construção de Rodovias e Ferrovias" enquadram-se: a construção e recuperação de: auto-estradas, rodovias e outras vias não-urbanas para passagem de veículos, vias férreas de superfície ou subterrâneas (inclusive para metropolitanos), pistas de aeroportos. Esta classe compreende também: a pavimentação de auto-estradas, rodovias e outras vias não-urbanas; construção de pontes, viadutos e túneis; a instalação de barreiras acústicas; a construção de praças de pedágio; a sinalização com pintura em rodovias e aeroportos; a instalação de placas de sinalização de tráfego e semelhantes, conforme classificação 4211-1 do CNAE 2.0. Também enquadram-se a construção, pavimentação e sinalização de vias urbanas, ruas e locais para estacionamento de veículos; a construção de praças e calçadas para pedestres; elevados, passarelas e ciclovias; metrô e VLT.</p>	
BDI ABAIXO PODE SER ACEITO	OK			
29,87%				
OBSERVAÇÕES				
Parâmetro	%	Verificação	<p>Os percentuais de Impostos a serem adotados devem ser indicados pelo Tomador, conforme legislação vigente. Apresentar declaração informando o percentual de ISS incidente sobre esta obra, considerando a base de cálculo prevista na legislação municipal.</p> <p>As tabelas que apresentam os limites foram construídas sem considerar a desoneração sobre a folha de pagamento prevista na Lei nº 12.844/2013. Caso o CNAE da empresa indique que a mesma deve considerar a contribuição previdenciária sobre a receita bruta, será somada a alíquota de 2% no item impostos.</p>	
Administração Central	3,80%	OK		
Mín: 3,80% Máx: 4,67%				
Seguros e Garantias	0,32%	OK		
Mín: 0,32% Máx: 0,74%				
Riscos	0,50%	OK		
Mín: 0,50% Máx: 0,97%				
Despesas Financeiras	1,02%	OK		
Mín: 1,02% Máx: 1,21%				
Lucro	6,72%	OK		
Mín: 6,64% Máx: 8,69%				
Impostos: PIS	0,65%	OK	$BDI = \frac{(1 + AC + S + R + G)(1 + DF)(1 + L)}{(1 - I)} - 1$ <p>Onde: AC: taxa de administração central; S: taxa de seguros; R: taxa de riscos; G: taxa de garantias; DF: taxa de despesas financeiras; L: taxa de lucro/remuneração; I: taxa de incidência de impostos (PIS, COFINS, ISS).</p>	
Impostos: COFINS	3,00%	OK		
Impostos: ISS (mun.)	5,00%	OK		
Regime de desoneração (4,5%)	4,50%	OK		

Obra
TRÊS PONTES EM PERFIL METÁLICO LAMINADO EM AÇO ESTRUTURAL
ASTM A572 GR 50

Bancos
SINAPI - 01/2022 - Maranhão
SICRO3 - 10/2021 - Maranhão
ORSE - 12/2021 - Sergipe
SEINFRA - 027 - Ceará

B.D.I.
29,87%

LOCAL: Povoado Patos, Povoado Sabino e Povoado Angelim, Zona Rural, São Domingos do Maranhão - MA
PROPR.: Prefeitura Municipal de São Domingos do Maranhão - MA

Curva ABC de Serviços

Código Banco	Descrição	Tipo	Und	Quant.	Valor Unit	Total	Peso (%)	Peso Acumulado (%)
100763 SINAPI	VIGA METÁLICA EM PERFIL LAMINADO OU SOLDADO EM AÇO ESTRUTURAL, ASTM A572 GR 50, COM CONEXÕES PARAFUSADAS, INCLUSO MÃO DE OBRA, TRANSPORTE E IÇAMENTO UTILIZANDO GUINDASTE - FORNCEIMENTO E INSTALAÇÃO. AF_01/2020_P	FUES - FUNDAÇÕES E ESTRUTURAS	KG	18.521,99	22,23	411.743,83	20,38	20,38
01_SD Próprio	CHAPA METÁLICA EM LAMINADO, COM CONEXÕES PARAFUSADAS, INCLUSO MÃO DE OBRA, TRANSPORTE E IÇAMENTO UTILIZANDO GUINDASTE - FORNCEIMENTO E INSTALAÇÃO	ASTU - ASSENTAMENTO DE TUBOS E PECAS	kg	18.960,48	21,11	400.255,73	19,82	40,20
02 SD 202 97912 SINAPI	TRANSPORTE COM CAMINHÃO BASCULANTE DE 6 M³, EM VIA URBANA EM LEITO NATURAL (UNIDADE: M3XKM). AF_07/2020	SEDI - SERVIÇOS DIVERSOS	mês	8,0	32.888,53	263.108,24	13,03	53,23
10394 ORSE	Muro de contenção em "L" (h=3,00m) e (L=1,50m) de concreto armado	TRAN - TRANSPORTES, CARGAS E DESCARGAS	M3XKM	47.304,0	3,88	183.539,52	9,09	62,31
93208 SINAPI	EXECUÇÃO DE ALMOXARIFADO EM CANTEIRO DE OBRA EM CHAPA DE MADEIRA COMPENSADA, INCLUSO PRATELEIRAS. AF_02/2016	Concreto Armado	un	42,0	4.360,65	183.147,30	9,07	71,38
96531 SINAPI	FABRICAÇÃO, MONTAGEM E DESMONTAGEM DE FÔRMA PARA BLOCO DE COROAMENTO, EM MADEIRA SERRADA, E=25 MM, 2 UTILIZAÇÕES. AF_06/2017	CANT - CANTEIRO DE OBRAS	m²	75,0	1.192,97	89.472,75	4,43	75,81
03_SD_202 Próprio	Laje pré-fabricada STEEL DECK para piso, espessura da chapa 0,80 mm, espessura da laje 15 cm, com capa de concreto FCK=30Mpa	FUES - FUNDAÇÕES E ESTRUTURAS	m²	406,75	161,99	65.889,43	3,26	79,07
99839 SINAPI	GUARDA-CORPO DE AÇO GALVANIZADO DE 1,10M DE ALTURA, MONTANTES TUBULARES DE 1/2 ESPAÇADOS DE 1,20M, TRAVESSA SUPERIOR DE 2, GRADIL FORMADO POR BARRAS CHATAS EM FERRO DE 32X4,8MM, FIXADO COM CHUMBADOR MECÂNICO. AF_04/2019_P	FUES - FUNDAÇÕES E ESTRUTURAS	m²	180,0	362,84	65.311,20	3,23	82,31
94966 SINAPI	CONCRETO FCK = 30MPA, TRAÇO 1:2,1:2,5 (EM MASSA SECA DE CIMENTO/ AREIA MÉDIA BRITA 1) - PREPARO MECÂNICO COM BETONEIRA 400 L. AF_05/2021	ESQV - ESQUADRIAS/FERRAGENS/VIDROS	M	72,0	563,22	40.551,84	2,01	84,31
97092 SINAPI	ARMAÇÃO PARA EXECUÇÃO DE RADIER, PISO DE CONCRETO OU LAJE SOBRE SOLO, COM USO DE TELA Q-196. AF_09/2021	FUES - FUNDAÇÕES E ESTRUTURAS	m³	78,37	480,02	37.619,16	1,86	86,18
100977 SINAPI	CARGA, MANOBRAS E DESCARGA DE SOLOS E MATERIAIS GRANULARES EM CAMINHÃO BASCULANTE 6 M³ - CARGA COM ESCAVADEIRA HIDRÁULICA (CAÇAMBA DE 1,20 M³ / 155 HP) E DESCARGA LIVRE (UNIDADE: M³). AF_07/2020	FUES - FUNDAÇÕES E ESTRUTURAS	KG	1.415,22	26,50	37.503,33	1,86	88,03
		TRAN - TRANSPORTES, CARGAS E DESCARGAS	m³	3.504,0	8,01	28.067,04	1,39	89,42

100751	SINAPI	PINTURA COM TINTA EPOXI 280 MICRONS DE ESPESSURA, DE ACABAMENTO PULVERIZADA SOBRE PERFIL METÁLICO EXECUTADO EM FÁBRICA (07 DFMAOS) AF_01/2020_P	PINT - PINTURAS	m²	528,12	40,19	21.225,14	1,05	90,47
93212	SINAPI	EXECUÇÃO DE SANITÁRIO E VESTIÁRIO EM CANTEIRO DE OBRA EM CHAPA DE MADEIRA COMPENSADA, NÃO INCLUSO MOBILIÁRIO. AF_07/2016	CANT - CANTEIRO DE OBRAS	m²	15,0	1.229,11	18.436,65	0,91	91,39
100897	SINAPI	ESTACA ESCAVADA MECANICAMENTE, SEM FLUIDO ESTABILIZANTE, COM 40CM DE DIÂMETRO, CONCRETO LANÇADO POR CAMINHÃO BETONEIRA (EXCLUSIVE MOBILIZAÇÃO E DESMOBILIZAÇÃO). AF_01/2020	FUES - FUNDAÇÕES E ESTRUTURAS	M	139,5	132,12	18.430,74	0,91	92,30
96548	SINAPI	ARMAÇÃO DE BLOCO, VIGA BALDRAME OU SAPATA UTILIZANDO AÇO CA-50 DE 16 MM - MONTAGEM. AF_06/2017	FUES - FUNDAÇÕES E ESTRUTURAS	KG	1.246,0	14,49	18.054,54	0,89	93,19
5502978	SICRO3	Compactação de aterros a 100% do Proctor normal		m³	3.504,0	4,89	17.134,56	0,85	94,04
101114	SINAPI	ESCAVAÇÃO HORIZONTAL EM SOLO DE 1ª CATEGORIA COM TRATOR DE ESTEIRAS (100HP/LÂMINA: 2,19M3). AF_07/2020	MOVT - MOVIMENTO DE TERRA	m³	3.504,0	4,09	14.331,36	0,71	94,75
00000045	Próprio	MOBILIZAÇÃO E DESMOBILIZAÇÃO DE EQUIPAMENTOS EM CAVALO MECÂNICO C/ PRANCHA DE 3 EIXOS	TRAN - TRANSPORTES, CARGAS E DESCARGAS	KM	2.398,8	4,74	11.370,31	0,56	95,31
11266	ORSE	Armacao aco ca-50 diam.16,0 (5/8) a 25,0mm (1) - fornecimento/ corte(perda de 10%) / dobra / colocação. - Rev 01	Armaduras Convencionais	kg	603,93	17,67	10.671,44	0,53	95,84
99059	SINAPI	LOCACAO CONVENCIONAL DE OBRA, UTILIZANDO GABARITO DE TÁBUAS CORRIDAS PONTELETADAS A CADA 2,00M - 2 UTILIZAÇÕES. AF_10/2018	SERT - SERVIÇOS TÉCNICOS	M	135,0	65,48	8.839,80	0,44	96,28
92269	SINAPI	FABRICAÇÃO DE FÓRMA PARA PILARES E ESTRUTURAS SIMILARES, EM MADEIRA SERRADA. E=25 MM. AF_09/2020	FUES - FUNDAÇÕES E ESTRUTURAS	m²	25,6	324,64	8.310,78	0,41	96,69
5502986	SICRO3	Expurgo de jazida		m³	2.975,0	2,66	7.913,50	0,39	97,08
41598	SINAPI	ENTRADA PROVISORIA DE ENERGIA ELÉTRICA AEREA TRIFASICA 40A EM POSTE MADEIRA	INEL - INSTALAÇÃO ELÉTRICA/ELETRIFICAÇÃO E	UN	3,0	2.637,30	7.911,90	0,39	97,47
74209/001	SINAPI	PLACA DE OBRA EM CHAPA DE ACO GALVANIZADO	CANT - CANTEIRO DE OBRAS	m²	18,0	421,14	7.580,52	0,38	97,85
13	ORSE	Demolição de concreto manualmente	Demolições / Remoções	m³	28,8	262,68	7.565,18	0,37	98,22
96995	SINAPI	REATERRO MANUAL APOIADO COM SOQUETE. AF_10/2017	MOVT - MOVIMENTO DE TERRA	m³	178,2	42,20	7.520,04	0,37	98,60
C1048	SEINFRA	DEMOLIÇÃO DE CONCRETO ARMADO C/ MARTELETE PNEUMÁTICO	DEMOLIÇÕES E RETIRADAS	m³	9,36	587,86	5.502,36	0,27	98,87
5502985	SICRO3	Limpeza mecanizada da camada vegetal		m²	8.500,0	0,46	3.910,00	0,19	99,06
96547	SINAPI	ARMAÇÃO DE BLOCO, VIGA BALDRAME OU SAPATA UTILIZANDO AÇO CA-50 DE 12,5 MM - MONTAGEM. AF_06/2017	FUES - FUNDAÇÕES E ESTRUTURAS	KG	257,53	15,11	3.891,27	0,19	99,26
73924/003	SINAPI	PINTURA ESMALTE FOSCO, DUAS DEMAOS, SOBRE SUPERFÍCIE METÁLICA Guarda-corpo	PINT - PINTURAS	m²	118,8	30,50	3.623,40	0,18	99,44
97916	SINAPI	TRANSPORTE DE ENTULHO COM CAMINHÃO BASCULANTE DE 6 M³, EM VIA URBANA EM LEITO NATURAL (UNIDADE: TXKM). AF_07/2020	MOVT - MOVIMENTO DE TERRA	TXKM	1.144,8	2,58	2.953,58	0,15	99,58
100721	SINAPI	PINTURA COM TINTA ALQUÍDICA DE FUNDO (TIPO ZARCÃO) PULVERIZADA SOBRE SUPERFÍCIES METÁLICAS (EXCETO PERFIL) EXECUTADO EM OBRA (POR DEMÃO). AF_01/2020_P_Guarda-corpo	PINT - PINTURAS	m²	118,8	22,51	2.674,18	0,13	99,71

PREFEITURA MUNICIPAL DE SÃO DOMINGOS DO MARANHÃO

CNPJ: 06.113.690/0001-71

96546 SINAPI	ARMAÇÃO VIGA TRANSVERSAL UTILIZANDO AÇO CA-50 DE 10 MM - MONTAGEM. AF_06/2017	FUES - FUNDAÇÕES E ESTRUTURAS	KG	112,82	17,83	2.011,58	0,10	99,81
96533 SINAPI	FABRICAÇÃO, MONTAGEM E DESMONTAGEM DE FÔRMA PARA VIGA BALDRAME, EM MADEIRA SERRADA, E=25 MM, 2 UTILIZAÇÕES. AF_06/2017	FUES - FUNDAÇÕES E ESTRUTURAS	m²	10,45	146,09	1.526,64	0,08	99,89
C1067 SEINFRA	DEMOLIÇÃO DE TABULEIRO	DEMOLIÇÕES E RETIRADAS	m²	46,26	22,01	1.018,18	0,05	99,94
100997 SINAPI	CARGA, MANOBRA E DESCARGA DE ENTULHO EM CAMINHÃO BASCULANTE 6 M³ - CARGA COM ESCAVADEIRA HIDRÁULICA (CAÇAMBA DE 0,80 M³ / 111 HP) E DESCARGA LIVRE (UNIDADE: T). AF_07/2020	TRAN - TRANSPORTES, CARGAS E DESCARGAS	T	95,4	6,55	624,87	0,03	99,97
97087 SINAPI	CAMADA SEPARADORA PARA EXECUÇÃO DE RADIER, PISO DE CONCRETO OU LAJE SOBRE SOLO, EM LONA PLÁSTICA. AF_09/2021	FUES - FUNDAÇÕES E ESTRUTURAS	m²	165,0	3,64	600,60	0,03	100,00

Total sem BDI

Total do BDI

Total Geral

1.555.659,86

464.182,57

2.019.842,43

Obra
TRÊS PONTES EM PERFIL METÁLICO LAMINADO EM AÇO ESTRUTURAL
ASTM A572 GR 50

Bancos
SINAPI - 01/2022 - Maranhão
SICRO3 - 10/2021 - Maranhão
ORSE - 12/2021 - Sergipe
SEINFRA - 027 - Ceará

B.D.I.
29,87%

LOCAL: Povoado Patos, Povoado Sabino e Povoado Angelim, Zona Rural, São Domingos do Maranhão - MA
PROPR.: Prefeitura Municipal de São Domingos do Maranhão - MA

Cronograma Físico e Financeiro

Item	Descrição	Total Por Etapa	30 DIAS	60 DIAS	90 DIAS	120 DIAS	150 DIAS	180 DIAS	210 DIAS	240 DIAS
1	SERVIÇOS PRELIMINARES	100,00%	25,00%	25,00%	25,00%	25,00%				
2	ADMINISTRAÇÃO DA OBRA	123.401,82	30.850,46	30.850,46	30.850,46	30.850,46				
3	PONTE DO POVOADO PATOS (DIMENSÕES 9,00X5,00) - RECONSTRUÇÃO	263.108,24	32.888,53	32.888,53	32.888,53	32.888,53	32.888,53	32.888,53	32.888,53	32.888,53
3.1	DEMOLIÇÕES E RETIRADAS	404.239,78	202.584,08	201.655,70						
3.2	MOVIMENTO DE TERRA	17.684,17	17.684,17							
3.3	RECONSTRUÇÃO ESTRUTURAL DAS CABECEIRAS DA PONTE	31.231,26	31.231,26							
3.4	MESOESTRUTURA E SUPERESTRUTURA	84.627,66	25.388,30	59.239,36	70,00%					
3.5	PINTURA DE ESTRUTURA METÁLICA	249.636,68	124.818,34	124.818,34	50,00%					
3.6	SERVIÇOS COMPLEMENTARES	7.151,95	7.151,95	7.151,95	100,00%					
4	PONTE DO POVOADO SABINO (DIMENSÕES 9,00X5,00) - CONSTRUÇÃO	13.928,06	25,00%	25,00%	25,00%	25,00%	25,00%	25,00%	25,00%	25,00%
4.1	MOVIMENTO DE TERRA	461.292,06	3.482,02	10.446,05	34,42%	155.342,89	24,31%	109.718,60		
4.2	INFRAESTRUTURA	98.248,08	98.248,08	100,00%						
4.3	MESOESTRUTURA E SUPERESTRUTURA	22.353,32	22.353,32	20,00%	50,00%	93.205,73	30,00%			
4.4	PINTURA	310.685,78	62.137,16	155.342,89	100,00%	6.086,82				
4.5	SERVIÇOS COMPLEMENTARES	6.086,82	25,00%	3.482,02	75,00%	10.446,05				
5	PONTE DO POVOADO ANGELIM (DIMENSÕES 18,00X5,00) - CONSTRUÇÃO	13.928,06	100,00%	100,00%	5,90%	9,20%	29,47%	29,30%	26,13%	26,13%
5.1	MOVIMENTO DE TERRA	777.810,53	777.810,53	100,00%	45.897,51	71.568,12	228.189,56	227.886,80	203.268,54	
5.2	INFRAESTRUTURA	132.936,68	100,00%	100,00%	39.881,00	53.174,67	39.881,00	30,00%		
5.3	MESOESTRUTURA E SUPERESTRUTURA	36.786,80	100,00%	100,00%	50,00%	18.383,45	50,00%	30,00%	40,00%	30,00%
5.4	PINTURA	589.717,01	14.303,92	100,00%	170.915,10	227.886,80	170.915,10	170.915,10	170.915,10	170.915,10
5.5	SERVIÇOS COMPLEMENTARES	24.066,02	100,00%	100,00%	25,00%	6.016,51				
Porcentagem			13,19%	13,14%	12,38%	13,12%	10,6%	12,98%	12,91%	11,69%
Custo		266.323,07	266.394,68	249.959,66	264.979,38	214.175,25	262.078,09	260.776,33	236.157,07	
Porcentagem Acumulada			13,19%	26,32%	38,7%	51,82%	62,42%	75,4%	88,31%	100,0%
Custo Acumulado		266.323,06	531.717,75	781.877,30	1.046.656,69	1.260.831,94	1.522.910,02	1.783.685,36	2.019.842,43	



PLANTA DAS VIGAS DA PONTE - POVOADO SABINO

ESQ.: 1/75

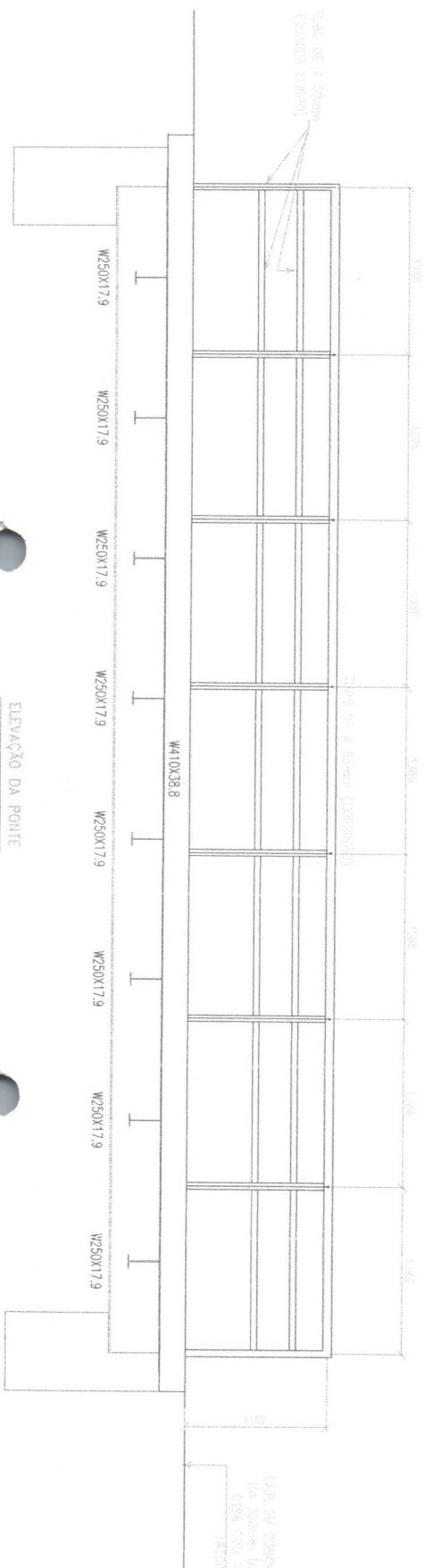

ELEVÇÃO DA PONTE

ESQ.: 1/75

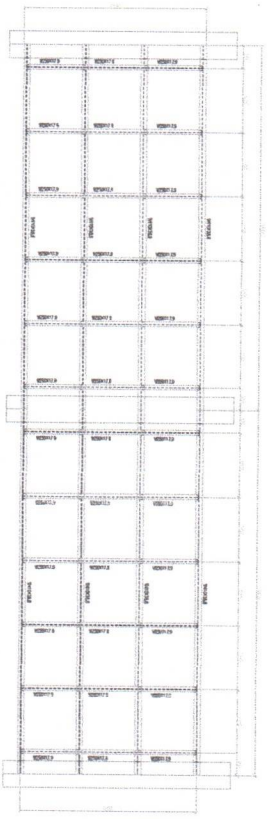
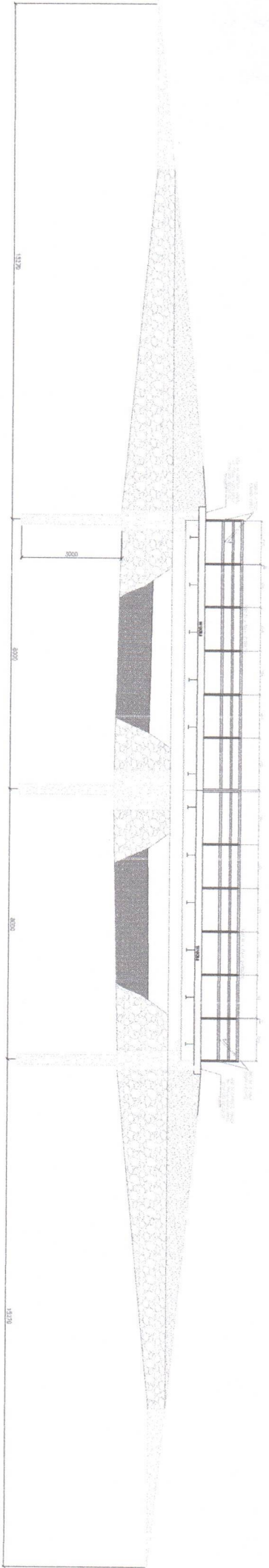

NOT TO SCALE
 DRAWN BY ARCHITECT

NOT TO SCALE
 DRAWN BY ARCHITECT

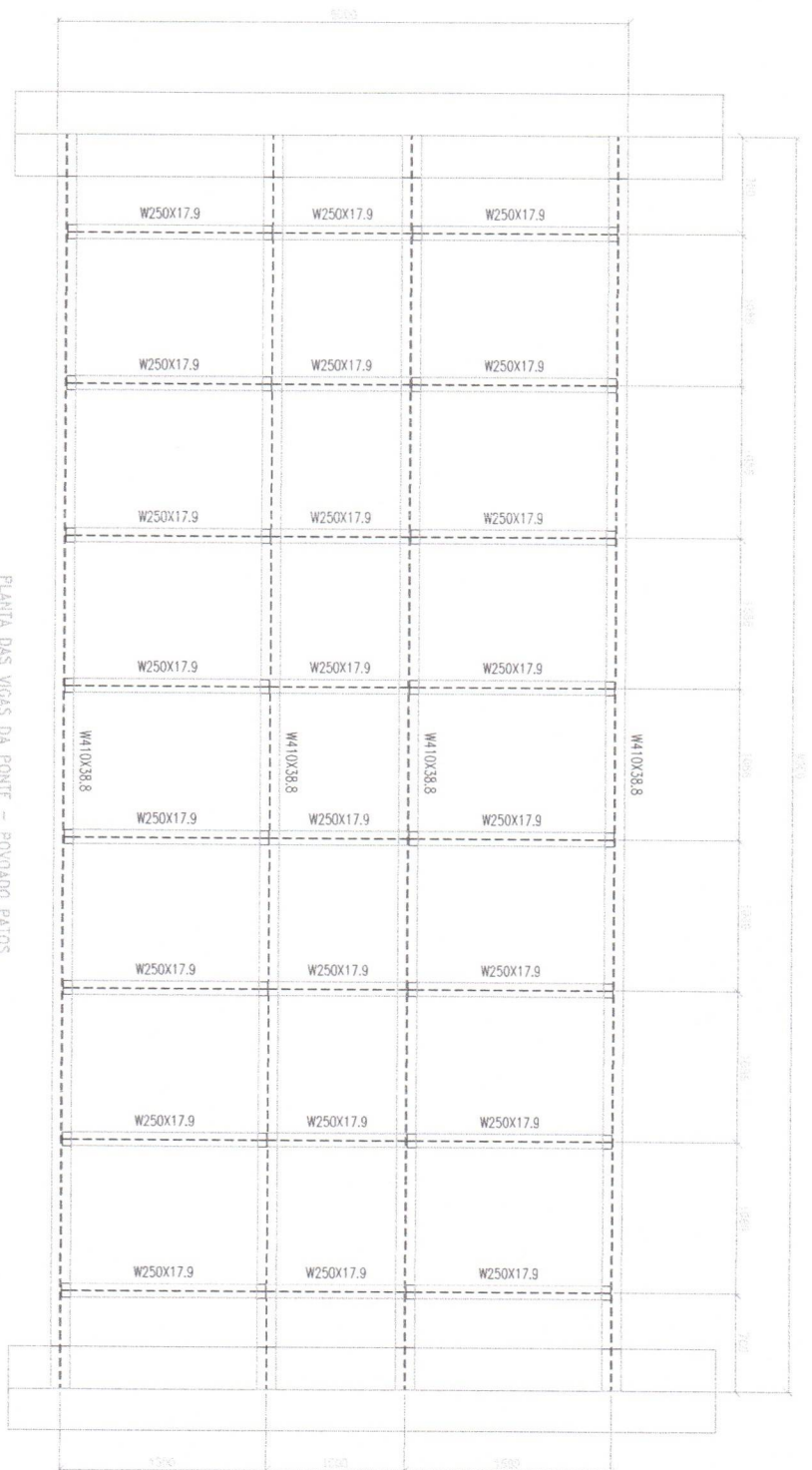

PLANTA DAS VIGAS DA PONTE - PAVIMENTO PAROS

Esc.: 1/75

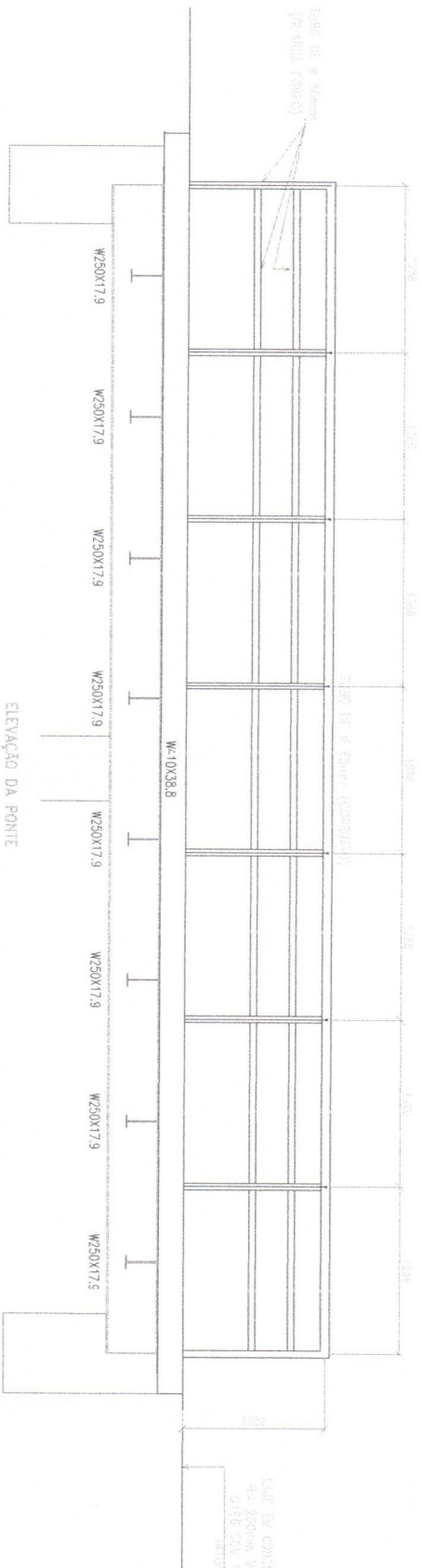

ELEVÇÃO DA PONTE

Esc.: 1/25

LIDER SAZ CONSULTORIA
 DE ENGENHARIA
 01505-000
 01505-000



SECRETARIA DE OBRAS

CNPJ/MF Nº
06.113.690/0001-71
São Domingos do
Maranhão –MA

RELATÓRIO FOTOGRÁFICO

LOCAL: Ponte do Povoado Patos
ENDEREÇO: Povoado dos Patos, São Domingos do Maranhão
PERÍODO DA INSPEÇÃO: 08/02/2022
ELABORAÇÃO: Eng. Renan Barbosa da Silva CREA/MA: 1119026539
OBJETIVO: Apresentar levantamento de medidas e situação estrutural da edificação, com o objetivo de reforma geral da mesma, para benefício da população.

1. Acesso ao local da Ponte do Povoado Patos. Coordenadas: Lat – 568361
Long – 9383140.



PONTE DO POVOADO PATOS:





SECRETARIA DE OBRAS

CNPJ/MF Nº
06.113.690/0001-71
São Domingos do
Maranhão –MA





SECRETARIA DE OBRAS

CNPJ/MF Nº
06.113.690/0001-71
São Domingos do
Maranhão –MA





SECRETARIA DE OBRAS

CNPJ/MF Nº
06.113.690/0001-71
São Domingos do
Maranhão –MA





SECRETARIA DE OBRAS

CNPJ/MF Nº
06.113.690/0001-71
São Domingos do
Maranhão –MA





SECRETARIA DE OBRAS

CNPJ/MF Nº
06.113.690/0001-71
São Domingos do
Maranhão –MA



São Domingos do MA, 08 de FEVEREIRO de 2022

RESPONSÁVEL TÉCNICO
ENG RENAN BARBOSA DA SILVA
CREA – MA: 1119026539



SECRETARIA DE OBRAS

CNPJ/MF Nº
06.113.690/0001-71
São Domingos do
Maranhão –MA

RELATÓRIO FOTOGRÁFICO

LOCAL: Ponte Povoado Sabino
ENDEREÇO: Povoado Sabino, São Domingos do Maranhão
PERÍODO DA INSPEÇÃO: 08/02/2022
ELABORAÇÃO: Eng. Renan Barbosa da Silva CREA/MA: 1119026539
OBJETIVO: Apresentar levantamento de medidas e situação do local, com o objetivo da construção de uma ponte no trecho alagado, para benefício da população.

1. Acesso ao local alagado. Coordenadas: Lat – 584182 Long – 9386838.





SECRETARIA DE OBRAS

CNPJ/MF Nº
06.113.690/0001-71
São Domingos do
Maranhão –MA



PREFEITURA DE
SÃO DOMINGOS
DO MARANHÃO



SECRETARIA DE OBRAS

CNPJ/MF Nº
06.113.690/0001-71
São Domingos do
Maranhão –MA





SECRETARIA DE OBRAS

CNPJ/MF Nº
06.113.690/0001-71
São Domingos do
Maranhão -MA





SECRETARIA DE OBRAS
CNPJ/MF Nº
06.113.690/0001-71
São Domingos do
Maranhão –MA





SECRETARIA DE OBRAS

CNPJ/MF Nº
06.113.690/0001-71
São Domingos do
Maranhão –MA



São Domingos do MA, 08 de FEVEREIRO de 2022

RESPONSÁVEL TÉCNICO
ENG RENAN BARBOSA DA SILVA
CREA – MA: 1119026539



SECRETARIA DE OBRAS
CNPJ/MF Nº
06.113.690/0001-71
São Domingos do
Maranhão –MA

RELATÓRIO FOTOGRÁFICO

LOCAL: Povoado Angelim
ENDEREÇO: Povoado Angelim, São Domingos do Maranhão
PERÍODO DA INSPEÇÃO: 08/02/2022
ELABORAÇÃO: Eng. Renan Barbosa da Silva CREA/MA: 1119026539
OBJETIVO: Apresentar levantamento de medidas e situação do local, com o objetivo da construção de uma ponte no trecho alagado, para benefício da população.

1. Acesso ao trecho alagado. Coordenadas; Lat – 582672 Long – 9385479.



PREFEITURA DE
SÃO DOMINGOS
DO MARANHÃO



SECRETARIA DE OBRAS
CNPJ/MF Nº
06.113.690/0001-71
São Domingos do
Maranhão –MA

TRECHO ALAGADO:



São Domingos do MA, 08 de FEVEREIRO de 2022

RESPONSÁVEL TÉCNICO
ENG RENAN BARBOSA DA SILVA
CREA – MA: 1119026539

PREFEITURA MUNICIPAL DE SÃO DOMINGOS DO MARANHÃO
CNPJ: 06.113.690/0001-71

Obra
TRÊS PONTES EM PERFIL METÁLICO LAMINADO EM AÇO
ESTRUTURAL ASTM A572 GR 50

Bancos
SINAPI - 01/2022 - Maranhão
SICRO3 - 10/2021 - Maranhão
ORSE - 12/2021 - Sergipe
SEINFRA - 027 - Ceará

B.D.I.
29,87%

LOCAL: Povoado Patos, Povoado Sabino e Povoado Angelim, Zona Rural, São Domingos do Maranhão - MA
PROPR.: Prefeitura Municipal de São Domingos do Maranhão - MA

Planilha Orçamentária Analítica

1 SERVIÇOS PRELIMINARES							3	123.401,82	
1.1	Código	Banco	Descrição	Tipo	Und	Quant.	Valor Unit	Total	
Composição	74209/001	SINAPI	PLACA DE OBRA EM CHAPA DE AÇO GALVANIZADO	CANT - CANTEIRO DE OBRAS	m²	1,0000000	324,28	324,28	
Composição	94962	SINAPI	CONCRETO MAGRO PARA LASTRO, TRAÇO 1:4,5:4,5 (CIMENTO/AREIA MÉDIA/BRITA 1) - PREPARO MECÂNICO COM RETONEIRA 400 L AF 07/2018	FUES - FUNDAÇÕES E ESTRUTURAS	m³	0,0100000	270,78	2,70	
Auxiliar	88262	SINAPI	CARPINTEIRO DE FORMAS COM ENCARGOS COMPLEMENTARES	SEDI - SERVIÇOS DIVERSOS	H	1,0000000	17,21	17,21	
Composição	88316	SINAPI	SERVENTE COM ENCARGOS COMPLEMENTARES	SEDI - SERVIÇOS DIVERSOS	H	2,0000000	13,55	27,10	
Insumo	00004813	SINAPI	PLACA DE OBRA (PARA CONSTRUÇÃO CIVIL) EM CHAPA GALVANIZADA "N. 22" ADESIVADA DE 2,0 X 1,125 M	Material	m²	1,0000000	225,00	225,00	
Insumo	00004491	SINAPI	PONTALETE 7,5 X 7,5 CM EM PINUS, MISTA OU EQUIVALENTE DA REGIÃO - BRUTA	Material	M	4,0000000	10,25	41,00	
Insumo	00005075	SINAPI	PREGO DE AÇO POLIDO COM CABECA 18 X 30 (2 3/4 X 10)	Material	KG	0,1100000	23,40	2,57	
Insumo	00004417	SINAPI	SARRAFO NÃO APARELHADO *2,5 X 7* CM, EM MACARANDUBA, ANGELIM OU EQUIVALENTE DA REGIÃO -	Material	M	1,0000000	8,70	8,70	
				MO sem LS	35,41	LS =>	0,00	MO com LS =>	35,41
				Valor do BDI =>	96,86			Valor com BDI =>	421,14
				Quant. =>	6,00 x 3,00 = 18,0			Preço Total =>	7.580,52
1.2	Código	Banco	Descrição	Tipo	Und	Quant.	Valor Unit	Total	
Composição	93208	SINAPI	EXECUÇÃO DE ALMOXARIFADO EM CANTEIRO DE OBRA EM CHAPA DE MADEIRA COMPENSADA, INCLUSO PRATEL FIRAS AF 07/2018	CANT - CANTEIRO DE OBRAS	m²	1,0000000	918,59	918,59	
Composição	98447	SINAPI	PAREDE DE MADEIRA COMPENSADA PARA CONSTRUÇÃO TEMPORÁRIA EM CHAPA SIMPLES, INTERNA, COM ÁREA ÚTIL MAIOR QUE 12 M² COM VÃO AF 05/2018	CANT - CANTEIRO DE OBRAS	m²	0,0439000	163,61	7,18	
Auxiliar	98445	SINAPI	PAREDE DE MADEIRA COMPENSADA PARA CONSTRUÇÃO TEMPORÁRIA EM CHAPA SIMPLES, EXTERNA, COM ÁREA ÚTIL MAIOR QUE 12 M² COM VÃO AF 05/2018	CANT - CANTEIRO DE OBRAS	m²	0,5495000	185,57	101,97	
Composição	98448	SINAPI	PAREDE DE MADEIRA COMPENSADA PARA CONSTRUÇÃO TEMPORÁRIA EM CHAPA SIMPLES, INTERNA, COM ÁREA ÚTIL MENOR QUE 6 M² COM VÃO AF 05/2018	CANT - CANTEIRO DE OBRAS	m²	0,0342000	201,85	6,90	
Auxiliar	98441	SINAPI	PAREDE DE MADEIRA COMPENSADA PARA CONSTRUÇÃO TEMPORÁRIA EM CHAPA SIMPLES, EXTERNA, COM ÁREA ÚTIL MAIOR QUE 12 M² COM VÃO AF 05/2018	CANT - CANTEIRO DE OBRAS	m²	0,3517000	155,32	54,62	
Composição	98444	SINAPI	PAREDE DE MADEIRA COMPENSADA PARA CONSTRUÇÃO TEMPORÁRIA EM CHAPA SIMPLES, INTERNA, COM ÁREA ÚTIL MENOR QUE 6 M² COM VÃO AF 05/2018	CANT - CANTEIRO DE OBRAS	m²	0,0323000	141,25	4,56	
Auxiliar	98442	SINAPI	PAREDE DE MADEIRA COMPENSADA PARA CONSTRUÇÃO TEMPORÁRIA EM CHAPA SIMPLES, EXTERNA, COM ÁREA ÚTIL MENOR QUE 6 M² COM VÃO AF 05/2018	CANT - CANTEIRO DE OBRAS	m²	0,4048000	157,46	63,73	
Composição	98446	SINAPI	PAREDE DE MADEIRA COMPENSADA PARA CONSTRUÇÃO TEMPORÁRIA EM CHAPA SIMPLES, EXTERNA, COM ÁREA ÚTIL MENOR QUE 6 M² COM VÃO AF 05/2018	CANT - CANTEIRO DE OBRAS	m²	0,4284000	233,50	100,03	
Auxiliar	98443	SINAPI	PAREDE DE MADEIRA COMPENSADA PARA CONSTRUÇÃO TEMPORÁRIA EM CHAPA SIMPLES, INTERNA, COM ÁREA ÚTIL MAIOR QUE 12 M² COM VÃO AF 05/2018	CANT - CANTEIRO DE OBRAS	m²	0,0281000	139,72	3,92	
Composição	92543	SINAPI	TRAMA DE MADEIRA COMPOSTA POR TERÇAS PARA TELHADOS DE ATÉ 2 ÁGUAS PARA TELHA ONDULADA DE FIBROCIMENTO, METÁLICA, PLÁSTICA OU TERMOACÚSTICA INCLUSIVE TRANSPORTE VERTICAL	COBE - COBERTURA	m²	1,4396000	25,26	36,36	
Auxiliar	94210	SINAPI	TELHAMENTO COM TELHA ONDULADA DE FIBROCIMENTO E = 6 MM, COM RECOBRIMENTO LATERAL DE 1/4 DE ONDA PARA TELHADO COM INCLINAÇÃO MÁXIMA DE 10°, COM ATÉ 2 ÁGUAS INCLUSIVE ICAMENTO AF 07/2018	COBE - COBERTURA	m²	1,4396000	50,82	73,16	
Composição	94559	SINAPI	JANELA DE AÇO TIPO BASCULANTE PARA VIDROS, COM BATENTE, FERRAGENS E PINTURA ANTICORROSIVA. EXCLUSIVE VIDROS, ACABAMENTO, ALIZAR E CONTRAMARCO FORNECIMENTO E INSTALAÇÃO	ESQV - ESQUADRIAS/FERRAGENS/VIDROS	m²	0,0755000	688,84	52,00	
Auxiliar	91341	SINAPI	PORTA EM ALUMÍNIO DE ABRIR TIPO VENEZIANA COM GUARNIÇÃO, FIXAÇÃO COM PARAFUSOS - FORNECIMENTO E INSTALAÇÃO AF 12/2018	ESQV - ESQUADRIAS/FERRAGENS/VIDROS	m²	0,0634000	615,18	39,00	
Composição	95241	SINAPI	LASTRO DE CONCRETO MAGRO, APLICADO EM PISOS, LAJES SOBRE SOLO OU RADIERS, ESPESSURA DE 5 CM. AF 07/2018	FUES - FUNDAÇÕES E ESTRUTURAS	m²	1,4396000	20,95	30,15	
Auxiliar	95240	SINAPI	LASTRO DE CONCRETO MAGRO, APLICADO EM PISOS, LAJES SOBRE SOLO OU RADIERS, ESPESSURA DE 3 CM. AF 07/2018	FUES - FUNDAÇÕES E ESTRUTURAS	m²	0,0060000	12,56	0,07	
Composição	101165	SINAPI	ALVENARIA DE EMBASAMENTO COM BLOCO ESTRUTURAL DE CONCRETO, DE 14X19X29CM E ARGAMASSA DE ARSENTAMENTO COM PREPARO EM RETONEIRA	FUES - FUNDAÇÕES E ESTRUTURAS	m³	0,0269000	673,66	18,12	
Auxiliar	101891	SINAPI	DISJUNTOR MONOPOLAR TIPO NEMA, CORRENTE NOMINAL DE 35 ATÉ 50A - FORNECIMENTO E INSTALAÇÃO AF 10/2020	INEL - INSTALAÇÃO ELÉTRICA/ELETRIFICACÃO E ILUMINAÇÃO	UN	0,0504000	22,26	1,12	
Composição	91862	SINAPI	ELETRODUTO RÍGIDO ROSCÁVEL, PVC, DN 20 MM (1/2"), PARA CIRCUITOS TERMINAIS, INSTALADO EM FORRO - FORNECIMENTO E INSTALAÇÃO AF 12/2018	INEL - INSTALAÇÃO ELÉTRICA/ELETRIFICACÃO E ILUMINAÇÃO	M	0,2518000	8,72	2,19	
Auxiliar	95805	SINAPI	CONDUTELE DE PVC, TIPO B, PARA ELETRODUTO DE PVC SOLDÁVEL DN 25 MM (3/4"), APARENTE - FORNECIMENTO E INSTALAÇÃO AF 11/2018	INEL - INSTALAÇÃO ELÉTRICA/ELETRIFICACÃO E ILUMINAÇÃO	UN	0,0504000	19,26	0,97	

PREFEITURA MUNICIPAL DE SÃO DOMINGOS DO MARANHÃO
CNPJ: 06.113.690/0001-71

Composição	91924 SINAPI	CABO DE COBRE FLEXÍVEL ISOLADO, 1,5 MM², ANTI-CHAMA 450/750 V, PARA CIRCUITOS TERMINAIS - FORNECIMENTO F INSTALAÇÃO AF 12/2015	INEL - INSTALAÇÃO ELÉTRICA/ELETRIFICACÃO F II LUMINAÇÃO	M	0,6219000	2,62	1,62
Auxiliar Composição	95811 SINAPI	CONDULETE DE PVC, TIPO LB, PARA ELETRODUTO DE PVC SOLDÁVEL DN 25 MM (3/4"), APARENTE - FORNECIMENTO E INSTALAÇÃO AF 11/2016	INEL - INSTALAÇÃO ELÉTRICA/ELETRIFICACÃO F II LUMINAÇÃO	UN	0,0252000	13,87	0,34
Auxiliar Composição	91926 SINAPI	CABO DE COBRE FLEXÍVEL ISOLADO, 2,5 MM², ANTI-CHAMA 450/750 V, PARA CIRCUITOS TERMINAIS - FORNECIMENTO F INSTALAÇÃO AF 12/2015	INEL - INSTALAÇÃO ELÉTRICA/ELETRIFICACÃO F II LUMINAÇÃO	M	0,6798000	3,91	2,65
Auxiliar Composição	91937 SINAPI	CAIXA OCTOGONAL 3" X 3", PVC, INSTALADA EM LAJE - FORNECIMENTO E INSTALAÇÃO AF 12/2015	INEL - INSTALAÇÃO ELÉTRICA/ELETRIFICACÃO F II LUMINAÇÃO	UN	0,1259000	8,64	1,08
Composição	91870 SINAPI	ELETRODUTO RÍGIDO ROSCÁVEL, PVC, DN 20 MM (1/2"), PARA CIRCUITOS TERMINAIS, INSTALADO EM PAREDE - FORNECIMENTO F INSTALAÇÃO AF 12/2015	INEL - INSTALAÇÃO ELÉTRICA/ELETRIFICACÃO F II LUMINAÇÃO	M	0,2266000	8,33	1,88
Auxiliar Composição	91911 SINAPI	CURVA 90 GRAUS PARA ELETRODUTO, PVC, ROSCÁVEL, DN 20 MM (1/2"), PARA CIRCUITOS TERMINAIS, INSTALADA EM PAREDE - FORNECIMENTO E INSTALAÇÃO AF 12/2015	INEL - INSTALAÇÃO ELÉTRICA/ELETRIFICACÃO F II LUMINAÇÃO	UN	0,0755000	9,36	0,70
Auxiliar Composição	101876 SINAPI	QUADRO DE DISTRIBUIÇÃO DE ENERGIA EM PVC, DE EMBUTIR, SEM BARRAMENTO, PARA 6 DISJUNTORES - FORNECIMENTO F INSTALAÇÃO AF 10/2020	INEL - INSTALAÇÃO ELÉTRICA/ELETRIFICACÃO F II LUMINAÇÃO	UN	0,0252000	84,45	2,12
Auxiliar Composição	92000 SINAPI	TOMADA BAIXA DE EMBUTIR (1 MÓDULO), 2P+T 10 A, INCLUINDO SUPORTE E PLACA - FORNECIMENTO E INSTALAÇÃO AF 12/2015	INEL - INSTALAÇÃO ELÉTRICA/ELETRIFICACÃO F II LUMINAÇÃO	UN	0,0504000	19,84	0,99
Auxiliar Composição	97586 SINAPI	LUMINÁRIA TIPO CALHA, DE SOBREPOR, COM 2 LÂMPADAS TUBULARES FLUORESCENTES DE 36 W, COM REATOR DE PARTIDA RÁPIDA - FORNECIMENTO E INSTALAÇÃO AF 02/2020	INEL - INSTALAÇÃO ELÉTRICA/ELETRIFICACÃO F II LUMINAÇÃO	UN	0,1007000	197,14	19,85
Auxiliar Composição	97593 SINAPI	LUMINÁRIA TIPO SPOT, DE SOBREPOR, COM 1 LÂMPADA FLUORESCENTE DE 15 W, SEM REATOR - FORNECIMENTO F INSTALAÇÃO AF 02/2020	INEL - INSTALAÇÃO ELÉTRICA/ELETRIFICACÃO F II LUMINAÇÃO	UN	0,0252000	171,66	4,32
Auxiliar Composição	92025 SINAPI	INTERRUPTOR SIMPLES (1 MÓDULO) COM 2 TOMADAS DE EMBUTIR 2P+T 10 A, INCLUINDO SUPORTE E PLACA - FORNECIMENTO F INSTALAÇÃO AF 12/2015	INEL - INSTALAÇÃO ELÉTRICA/ELETRIFICACÃO F II LUMINAÇÃO	UN	0,0252000	47,35	1,19
Auxiliar Composição	97611 SINAPI	LÂMPADA COMPACTA FLUORESCENTE DE 15 W, BASE E27 FORNECIMENTO E INSTALAÇÃO AF 02/2020	INEL - INSTALAÇÃO ELÉTRICA/ELETRIFICACÃO F II LUMINAÇÃO	UN	0,0252000	20,32	0,51
Composição	91170 SINAPI	FIXAÇÃO DE TUBOS HORIZONTAIS DE PVC, CPVC OU COBRE DIÂMETROS MENORES OU IGUAIS A 40 MM OU ELETROCALHAS ATÉ 150MM DE LARGURA, COM ABRAÇADEIRA METÁLICA RÍGIDA TIPO D 1/2, FIXADA EM PERFILADO EM LAJE AF 05/2015	INHI - INSTALAÇÕES HIDROS SANITÁRIAS	M	0,2518000	3,09	0,77
Auxiliar Composição	91173 SINAPI	FIXAÇÃO DE TUBOS VERTICAIS DE PPR DIÂMETROS MENORES OU IGUAIS A 40 MM COM ABRAÇADEIRA METÁLICA RÍGIDA TIPO D 1/2", FIXADA EM PERFILADO EM DIVISÓRIA AF 05/2015	INHI - INSTALAÇÕES HIDROS SANITÁRIAS	M	0,2266000	1,56	0,35
Composição	93358 SINAPI	ESCAVAÇÃO MANUAL DE VALA COM PROFUNDIDADE MENOR OU IGUAL A 1,30 M. AF 02/2021	MOVT - MOVIMENTO DE TERRA	m³	0,0262000	53,60	1,40
Composição	96995 SINAPI	REATERRO MANUAL APOIADO COM SOQUETE. AF 10/2017	MOVT - MOVIMENTO DE TERRA	m³	0,0067000	32,50	0,21
Composição	88489 SINAPI	APLICAÇÃO MANUAL DE PINTURA COM TINTA LÁTEX ACRÍLICA EM PAREDES, DUAS DEMÃOS AF 06/2014	PINT - PINTURAS	m²	3,7457000	12,19	45,66
Composição	88262 SINAPI	CARPINTEIRO DE FORMAS COM ENCARGOS COMPLEMENTARES	SEDI - SERVIÇOS DIVERSOS	H	0,9794000	17,21	16,85
Insumo	00004513 SINAPI	CAIBRO 5 X 5 CM EM PINUS, MISTA OU EQUIVALENTE DA REGIAO - BRUTA	Material	M	3,4844000	7,21	25,12
Insumo	00010886 SINAPI	EXTINTOR DE INCENDIO PORTATIL COM CARGA DE AGUA PRESSURIZADA DE 10 L, CLASSE A	Material	UN	0,0252000	236,25	5,95
Insumo	00010891 SINAPI	EXTINTOR DE INCENDIO PORTATIL COM CARGA DE PO QUIMICO SECO (PQS) DE 4 KG, CLASSE BC	Material	UN	0,0252000	228,46	5,75
Insumo	00011455 SINAPI	FERROLHO COM FECHO / TRINCO REDONDO, EM ACO GALVANIZADO / ZINCADO, DE SOBREPOR, COM COMPRIMENTO DE 8" E ESPESSURA MINIMA DA CHAPA DE FORRO DE PVC LISO, BRANCO, REGUA DE 10 CM, ESPESSURA DE 8 MM A 10 MM (COM COLOCACAO / SEM ESTRUTURA METALICA)	Material	UN	0,0252000	15,07	0,37
Insumo	00011587 SINAPI	FORRO DE PVC LISO, BRANCO, REGUA DE 10 CM, ESPESSURA DE 8 MM A 10 MM (COM COLOCACAO / SEM ESTRUTURA METALICA)	Material	m²	1,0000000	94,29	94,29
Insumo	00006193 SINAPI	TABUA NAO APARELHADA *2,5 X 20* CM, EM MACARANDIUBA, ANGELIM OU EQUIVALENTE DA REGIAO -	Material	M	3,9174000	22,61	88,57

MO sem LS	104,63	LS =>	0,00	MO com LS =>	104,63
Valor do BDI =>	274,38			Valor com BDI =>	1.192,97
			Quant	25,00 x 3,00 = 75,0	Preço Total =>
			=>		89.472,75

1.3	Código Banco	Descrição	Tipo	Und	Quant.	Valor Unit	Total
Composição	93212 SINAPI	EXECUÇÃO DE SANITÁRIO E VESTIÁRIO EM CANTEIRO DE OBRA EM CHAPA DE MADEIRA COMPENSADA, NÃO INCLUI USO MOBILIÁRIO AF 02/2016	CANT - CANTEIRO DE OBRAS	m²	1,0000000	946,42	946,42
Composição	98441 SINAPI	PAREDE DE MADEIRA COMPENSADA PARA CONSTRUÇÃO TEMPORÁRIA EM CHAPA SIMPLES, EXTERNA, COM ÁREA LÍQUIDA MAIOR OU IGUAL A 6 M² SEM VÃO AF 05/2018	CANT - CANTEIRO DE OBRAS	m²	0,2612000	155,32	40,56
Auxiliar Composição	98442 SINAPI	PAREDE DE MADEIRA COMPENSADA PARA CONSTRUÇÃO TEMPORÁRIA EM CHAPA SIMPLES, EXTERNA, COM ÁREA LÍQUIDA MENOR QUE 6 M² SEM VÃO AF 05/2018	CANT - CANTEIRO DE OBRAS	m²	0,3007000	157,46	47,34
Auxiliar Composição	98443 SINAPI	PAREDE DE MADEIRA COMPENSADA PARA CONSTRUÇÃO TEMPORÁRIA EM CHAPA SIMPLES, INTERNA, COM ÁREA LÍQUIDA MAIOR OU IGUAL A 6 M² SEM VÃO AF 05/2018	CANT - CANTEIRO DE OBRAS	m²	0,0830000	139,72	11,59
Auxiliar Composição	98444 SINAPI	PAREDE DE MADEIRA COMPENSADA PARA CONSTRUÇÃO TEMPORÁRIA EM CHAPA SIMPLES, INTERNA, COM ÁREA LÍQUIDA MENOR QUE 6 M² SEM VÃO AF 05/2018	CANT - CANTEIRO DE OBRAS	m²	0,0956000	141,25	13,50
Auxiliar Composição	98445 SINAPI	PAREDE DE MADEIRA COMPENSADA PARA CONSTRUÇÃO TEMPORÁRIA EM CHAPA SIMPLES, EXTERNA, COM ÁREA LÍQUIDA MAIOR OU IGUAL A 6 M² COM VÃO AF 05/2018	CANT - CANTEIRO DE OBRAS	m²	0,4081000	185,57	75,73
Auxiliar Composição	98446 SINAPI	PAREDE DE MADEIRA COMPENSADA PARA CONSTRUÇÃO TEMPORÁRIA EM CHAPA SIMPLES, EXTERNA, COM ÁREA LÍQUIDA MENOR QUE 6 M² COM VÃO AF 05/2018	CANT - CANTEIRO DE OBRAS	m²	0,3182000	233,50	74,29
Auxiliar Composição	98447 SINAPI	PAREDE DE MADEIRA COMPENSADA PARA CONSTRUÇÃO TEMPORÁRIA EM CHAPA SIMPLES, INTERNA, COM ÁREA LÍQUIDA MAIOR OU IGUAL A 6 M² COM VÃO AF 05/2018	CANT - CANTEIRO DE OBRAS	m²	0,1297000	163,61	21,22
Auxiliar Composição	98448 SINAPI	PAREDE DE MADEIRA COMPENSADA PARA CONSTRUÇÃO TEMPORÁRIA EM CHAPA SIMPLES, INTERNA, COM ÁREA LÍQUIDA MENOR QUE 6 M² COM VÃO AF 05/2018	CANT - CANTEIRO DE OBRAS	m²	0,1011000	201,85	20,40

PREFEITURA MUNICIPAL DE SÃO DOMINGOS DO MARANHÃO
CNPJ: 06.113.690/0001-71

Composição Auxiliar	92543 SINAPI	TRAMA DE MADEIRA COMPOSTA POR TERÇAS PARA TELHADOS DE ATÉ 2 ÁGUAS PARA TELHA ONDULADA DE FIBROCIMENTO, METÁLICA, PLÁSTICA OU TERMOACÚSTICA - INCLUSO TRANSPORTE VERTICAL	COBE - COBERTURA	m²	1,3566000	25,26	34,26
Composição Auxiliar	94210 SINAPI	TELHAMENTO COM TELHA ONDULADA DE FIBROCIMENTO E = 6 MM, COM RECOBRIMENTO LATERAL DE 1/4 DE ONDA PARA TELHADO COM INCLINAÇÃO MÁXIMA DE 10°, COM ATÉ 2 ÁGUAS INCLUSO ICAMENTO AF 07/2019	COBE - COBERTURA	m²	1,3566000	50,82	68,94
Composição Auxiliar	90822 SINAPI	PORTA DE MADEIRA PARA PINTURA, SEMI-OCA (LEVE OU MÉDIA), 80X210CM, ESPESSURA DE 3,5CM, INCLUSO DORRÁDICAS - FORNECIMENTO E INSTALAÇÃO AF 12/2019	ESQV - ESQUADRIAS/FERRA GENS/VIDROS	UN	0,0348000	280,38	9,75
Composição Auxiliar	91305 SINAPI	FECHADURA DE EMBUTIR PARA PORTA DE BANHEIRO, COMPLETA, ACABAMENTO PADRÃO POPULAR, INCLUSO EXECUÇÃO DE FIRO - FORNECIMENTO E INSTALAÇÃO	ESQV - ESQUADRIAS/FERRA GENS/VIDROS	UN	0,0522000	84,46	4,40
Composição Auxiliar	94559 SINAPI	JANELA DE AÇO TIPO BASCULANTE PARA VIDROS, COM BATENTE, FERRAGENS E PINTURA ANTICORROSIVA EXCLUSIVE VIDROS, ACABAMENTO, ALIZAR E CONTRAMARCO - FORNECIMENTO E INSTALAÇÃO	ESQV - ESQUADRIAS/FERRA GENS/VIDROS	m²	0,0905000	688,84	82,34
Composição Auxiliar	95240 SINAPI	LASTRO DE CONCRETO MAGRO, APLICADO EM PISOS, LAJES SOBRE SOLO OU RADIERS, ESPESSURA DE 3 CM. AF 07/2016	FUES - FUNDAÇÕES E ESTRUTURAS	m²	0,0064000	12,56	0,08
Composição Auxiliar	95241 SINAPI	LASTRO DE CONCRETO MAGRO, APLICADO EM PISOS, LAJES SOBRE SOLO OU RADIERS, ESPESSURA DE 5 CM. AF 07/2016	FUES - FUNDAÇÕES E ESTRUTURAS	m²	1,3328000	20,95	27,92
Composição Auxiliar	101165 SINAPI	ALVENARIA DE EMBASAMENTO COM BLOCO ESTRUTURAL DE CONCRETO, DE 14X19X29CM E ARGAMASSA DE ASSENTAMENTO COM PREPARO EM REFORÇO	FUES - FUNDAÇÕES E ESTRUTURAS	m³	0,0286000	673,66	19,26
Composição Auxiliar	91862 SINAPI	ELETRODUTO RÍGIDO ROSCÁVEL, PVC, DN 20 MM (1/2"), PARA CIRCUITOS TERMINAIS, INSTALADO EM FORRO - FORNECIMENTO E INSTALAÇÃO AF 12/2015	INEL - INSTALAÇÃO ELÉTRICA/ELETRIFIC	M	0,3307000	8,72	2,88
Composição Auxiliar	91863 SINAPI	ELETRODUTO RÍGIDO ROSCÁVEL, PVC, DN 25 MM (3/4"), PARA CIRCUITOS TERMINAIS, INSTALADO EM FORRO - FORNECIMENTO E INSTALAÇÃO AF 12/2015	INEL - INSTALAÇÃO ELÉTRICA/ELETRIFIC	M	0,1305000	10,13	1,32
Composição Auxiliar	91870 SINAPI	ELETRODUTO RÍGIDO ROSCÁVEL, PVC, DN 20 MM (1/2"), PARA CIRCUITOS TERMINAIS, INSTALADO EM PAREDE - FORNECIMENTO E INSTALAÇÃO AF 12/2015	INEL - INSTALAÇÃO ELÉTRICA/ELETRIFIC	M	0,1566000	8,33	1,30
Composição Auxiliar	91871 SINAPI	ELETRODUTO RÍGIDO ROSCÁVEL, PVC, DN 25 MM (3/4"), PARA CIRCUITOS TERMINAIS, INSTALADO EM PAREDE - FORNECIMENTO E INSTALAÇÃO AF 12/2015	INEL - INSTALAÇÃO ELÉTRICA/ELETRIFIC	M	0,0281000	9,76	0,25
Composição Auxiliar	91875 SINAPI	LUVA PARA ELETRODUTO, PVC, ROSCÁVEL, DN 25 MM (3/4"), PARA CIRCUITOS TERMINAIS, INSTALADA EM FORRO - FORNECIMENTO E INSTALAÇÃO AF 12/2015	INEL - INSTALAÇÃO ELÉTRICA/ELETRIFIC	UN	0,0348000	4,48	0,15
Composição Auxiliar	91882 SINAPI	LUVA PARA ELETRODUTO, PVC, ROSCÁVEL, DN 20 MM (1/2"), PARA CIRCUITOS TERMINAIS, INSTALADA EM PAREDE - FORNECIMENTO E INSTALAÇÃO AF 12/2015	INEL - INSTALAÇÃO ELÉTRICA/ELETRIFIC	UN	0,0348000	5,22	0,18
Composição Auxiliar	91890 SINAPI	CURVA 90 GRAUS PARA ELETRODUTO, PVC, ROSCÁVEL, DN 25 MM (3/4"), PARA CIRCUITOS TERMINAIS, INSTALADA EM FORRO - FORNECIMENTO E INSTALAÇÃO AF 12/2015	INEL - INSTALAÇÃO ELÉTRICA/ELETRIFIC	UN	0,0174000	7,68	0,13
Composição Auxiliar	91911 SINAPI	CURVA 90 GRAUS PARA ELETRODUTO, PVC, ROSCÁVEL, DN 20 MM (1/2"), PARA CIRCUITOS TERMINAIS, INSTALADA EM PAREDE - FORNECIMENTO E INSTALAÇÃO AF 12/2015	INEL - INSTALAÇÃO ELÉTRICA/ELETRIFIC	UN	0,0696000	9,36	0,65
Composição Auxiliar	91924 SINAPI	CABO DE COBRE FLEXÍVEL ISOLADO, 1,5 MM², ANTI-CHAMA 450/750 V, PARA CIRCUITOS TERMINAIS - FORNECIMENTO E INSTALAÇÃO AF 12/2015	INEL - INSTALAÇÃO ELÉTRICA/ELETRIFIC	M	1,2530000	2,62	3,28
Composição Auxiliar	91926 SINAPI	CABO DE COBRE FLEXÍVEL ISOLADO, 2,5 MM², ANTI-CHAMA 450/750 V, PARA CIRCUITOS TERMINAIS - FORNECIMENTO E INSTALAÇÃO AF 12/2015	INEL - INSTALAÇÃO ELÉTRICA/ELETRIFIC	M	0,4699000	3,91	1,83
Composição Auxiliar	91928 SINAPI	CABO DE COBRE FLEXÍVEL ISOLADO, 4 MM², ANTI-CHAMA 450/750 V, PARA CIRCUITOS TERMINAIS - FORNECIMENTO E INSTALAÇÃO AF 12/2015	INEL - INSTALAÇÃO ELÉTRICA/ELETRIFIC	M	1,0442000	6,55	6,83
Composição Auxiliar	92981 SINAPI	CABO DE COBRE FLEXÍVEL ISOLADO, 16 MM², ANTI-CHAMA 450/750 V, PARA DISTRIBUIÇÃO - FORNECIMENTO E INSTALAÇÃO AF 12/2015	INEL - INSTALAÇÃO ELÉTRICA/ELETRIFIC	M	0,2611000	17,25	4,50
Composição Auxiliar	91937 SINAPI	CAIXA OCTOGONAL 3" X 3", PVC, INSTALADA EM LAJE - FORNECIMENTO E INSTALAÇÃO AF 12/2015	INEL - INSTALAÇÃO ELÉTRICA/ELETRIFIC	UN	0,1392000	8,64	1,20
Composição Auxiliar	95805 SINAPI	CONDULETE DE PVC, TIPO B, PARA ELETRODUTO DE PVC SOLDÁVEL DN 25 MM (3/4"), APARENTE - FORNECIMENTO E INSTALAÇÃO AF 11/2018	INEL - INSTALAÇÃO ELÉTRICA/ELETRIFIC	UN	0,0174000	19,26	0,33
Composição Auxiliar	95811 SINAPI	CONDULETE DE PVC, TIPO LB, PARA ELETRODUTO DE PVC SOLDÁVEL DN 25 MM (3/4"), APARENTE - FORNECIMENTO E INSTALAÇÃO AF 11/2018	INEL - INSTALAÇÃO ELÉTRICA/ELETRIFIC	UN	0,0522000	13,87	0,72
Composição Auxiliar	97886 SINAPI	CAIXA ENTERRADA ELÉTRICA RETANGULAR, EM ALVENARIA COM TIJLOS CERÁMICOS MACIÇOS, FUNDO COM BRITA DIMENSÕES INTERNAS: 0,3X0,3X0,3 M	INEL - INSTALAÇÃO ELÉTRICA/ELETRIFIC	UN	0,0522000	137,82	7,19
Composição Auxiliar	101876 SINAPI	QUADRO DE DISTRIBUIÇÃO DE ENERGIA EM PVC, DE EMBUTIR, SEM BARRAMENTO, PARA 6 DISJUNTORES - FORNECIMENTO E INSTALAÇÃO AF 10/2020	INEL - INSTALAÇÃO ELÉTRICA/ELETRIFIC	UN	0,0174000	84,45	1,46
Composição Auxiliar	101891 SINAPI	DISJUNTOR MONOPOLAR TIPO NEMA, CORRENTE NOMINAL DE 35 ATÉ 50A - FORNECIMENTO E INSTALAÇÃO AF 10/2020	INEL - INSTALAÇÃO ELÉTRICA/ELETRIFIC	UN	0,1044000	22,26	2,32
Composição Auxiliar	91959 SINAPI	INTERRUPTOR SIMPLES (2 MÓDULOS), 10A/250V, INCLUINDO SUPORTE E PLACA - FORNECIMENTO E INSTALAÇÃO AF 12/2015	INEL - INSTALAÇÃO ELÉTRICA/ELETRIFIC	UN	0,0174000	29,66	0,51
Composição Auxiliar	91967 SINAPI	INTERRUPTOR SIMPLES (3 MÓDULOS), 10A/250V, INCLUINDO SUPORTE E PLACA - FORNECIMENTO E INSTALAÇÃO AF 12/2015	INEL - INSTALAÇÃO ELÉTRICA/ELETRIFIC	UN	0,0174000	40,61	0,70
Composição Auxiliar	92000 SINAPI	TOMADA BAIXA DE EMBUTIR (1 MÓDULO), 2P+T 10 A, INCLUINDO SUPORTE E PLACA - FORNECIMENTO E INSTALAÇÃO AF 12/2015	INEL - INSTALAÇÃO ELÉTRICA/ELETRIFIC	UN	0,0348000	19,84	0,69
Composição Auxiliar	97586 SINAPI	LUMINÁRIA TIPO CALHA, DE SOBREPOR, COM 2 LÂMPADAS TUBULARES FLUORESCENTES DE 36 W, COM REATOR DE PARTIDA RÁPIDA - FORNECIMENTO E INSTALAÇÃO AF 02/2020	INEL - INSTALAÇÃO ELÉTRICA/ELETRIFIC	UN	0,1392000	197,14	27,44
Composição Auxiliar	96985 SINAPI	HASTE DE ATERRAMENTO 5/8 PARA SPDA - FORNECIMENTO E INSTALAÇÃO AF 12/2017	INEL - INSTALAÇÃO ELÉTRICA/ELETRIFIC	UN	0,0522000	96,41	5,03
Composição Auxiliar	89711 SINAPI	TUBO PVC, SERIE NORMAL, ESGOTO PREDIAL, DN 40 MM, FORNECIDO E INSTALADO EM RAMAL DE DESCARGA OU RAMAL DE ESGOTO SANITÁRIO AF 12/2014	INH - INSTALAÇÕES HIDROS SANITÁRIAS	M	0,1631000	15,80	2,57
Composição Auxiliar	89712 SINAPI	TUBO PVC, SERIE NORMAL, ESGOTO PREDIAL, DN 50 MM, FORNECIDO E INSTALADO EM RAMAL DE DESCARGA OU RAMAL DE ESGOTO SANITÁRIO AF 12/2014	INH - INSTALAÇÕES HIDROS SANITÁRIAS	M	0,2235000	24,50	5,47

PREFEITURA MUNICIPAL DE SÃO DOMINGOS DO MARANHÃO
CNPJ: 06.113.690/0001-71

Composição	89714	SINAPI	TUBO PVC, SERIE NORMAL, ESGOTO PREDIAL, DN 100 MM, FORNECIDO E INSTALADO EM RAMAL DE DESCARGA OU RAMAL DE ESGOTO SANITÁRIO AF 12/2014	INHI - INSTALAÇÕES HIDROS SANITÁRIAS	M	0,0470000	46,44	2,18
Auxiliar	89724	SINAPI	JOELHO 90 GRAUS, PVC, SERIE NORMAL, ESGOTO PREDIAL, DN 40 MM, JUNTA SOLDÁVEL, FORNECIDO E INSTALADO EM RAMAL DE DESCARGA OU RAMAL DE ESGOTO SANITÁRIO AF 12/2014	INHI - INSTALAÇÕES HIDROS SANITÁRIAS	UN	0,1740000	8,83	1,53
Composição	89731	SINAPI	JOELHO 90 GRAUS, PVC, SERIE NORMAL, ESGOTO PREDIAL, DN 50 MM, JUNTA ELÁSTICA, FORNECIDO E INSTALADO EM RAMAL DE DESCARGA OU RAMAL DE ESGOTO SANITÁRIO AF 12/2014	INHI - INSTALAÇÕES HIDROS SANITÁRIAS	UN	0,0174000	9,30	0,16
Auxiliar	89748	SINAPI	CURVA CURTA 90 GRAUS, PVC, SERIE NORMAL, ESGOTO PREDIAL, DN 100 MM, JUNTA ELÁSTICA, FORNECIDO E INSTALADO EM RAMAL DE DESCARGA OU RAMAL DE ESGOTO SANITÁRIO AF 12/2014	INHI - INSTALAÇÕES HIDROS SANITÁRIAS	UN	0,0522000	38,81	2,02
Composição	89784	SINAPI	TE, PVC, SERIE NORMAL, ESGOTO PREDIAL, DN 50 X 50 MM, JUNTA ELÁSTICA, FORNECIDO E INSTALADO EM RAMAL DE DESCARGA OU RAMAL DE ESGOTO SANITÁRIO AF 12/2014	INHI - INSTALAÇÕES HIDROS SANITÁRIAS	UN	0,0174000	18,51	0,32
Auxiliar	97906	SINAPI	CAIXA ENTERRADA HIDRÁULICA RETANGULAR, EM ALVENARIA COM BLOCOS DE CONCRETO, DIMENSÕES INTERNAS: 0,60 X 0,60 M PARA REDE DE ESGOTO	INHI - INSTALAÇÕES HIDROS SANITÁRIAS	UN	0,0348000	335,13	11,66
Composição	89709	SINAPI	RALO SIFONADO, PVC, DN 100 X 40 MM, JUNTA SOLDÁVEL, FORNECIDO E INSTALADO EM RAMAL DE DESCARGA OU EM RAMAL DE ESGOTO SANITÁRIO AF 12/2014	INHI - INSTALAÇÕES HIDROS SANITÁRIAS	UN	0,0696000	15,54	1,08
Auxiliar	86888	SINAPI	VASO SANITÁRIO SIFONADO COM CAIXA ACOPLADA LOUCA BRANCA - FORNECIMENTO E INSTALAÇÃO	INHI - INSTALAÇÕES HIDROS SANITÁRIAS	UN	0,0522000	372,86	19,48
Composição	86943	SINAPI	LAVATÓRIO LOUÇA BRANCA SUSPENSO, 29,5 X 39CM OU EQUIVALENTE, PADRÃO POPULAR, INCLUSO SIFÃO FLEXÍVEL EM PVC, VÁLVULA E ENGATE FLEXÍVEL 30CM EM PLÁSTICO E TORNEIRA CROMADA DE MESA, PADRÃO POPULAR, FORNECIMENTO E INSTALAÇÃO AF 01/2020	INHI - INSTALAÇÕES HIDROS SANITÁRIAS	UN	0,0522000	190,16	9,92
Auxiliar	100860	SINAPI	CHUVEIRO ELÉTRICO COM CORPO PLÁSTICO, TIPO DUCHA FORNECIMENTO E INSTALAÇÃO AF 01/2020	INHI - INSTALAÇÕES HIDROS SANITÁRIAS	UN	0,0696000	86,94	6,05
Composição	89957	SINAPI	PONTO DE CONSUMO TERMINAL DE ÁGUA FRIA (SUBRAMAL) COM TUBULAÇÃO DE PVC, DN 25 MM, INSTALADO EM RAMAL DE ÁGUA, INCLUSOS RASGO E CHIMBRAMENTO EM ALVENARIA AF 12/2014	INHI - INSTALAÇÕES HIDROS SANITÁRIAS	UN	0,1740000	99,04	17,23
Auxiliar	89970	SINAPI	KIT DE REGISTRO DE PRESSÃO BRUTO DE LATÃO 3/4", INCLUSIVE CONEXÕES, ROSCÁVEL, INSTALADO EM RAMAL DE ÁGUA FRIA - FORNECIMENTO E INSTALAÇÃO	INHI - INSTALAÇÕES HIDROS SANITÁRIAS	UN	0,0696000	36,25	2,52
Composição	90443	SINAPI	RASGO EM ALVENARIA PARA RAMAIS/ DISTRIBUIÇÃO COM DIÂMETROS MENORES OU IGUAIS A 40 MM AF 05/2015	INHI - INSTALAÇÕES HIDROS SANITÁRIAS	M	0,0722000	8,43	0,60
Auxiliar	90466	SINAPI	CHUMBAMENTO LINEAR EM ALVENARIA PARA RAMAIS/DISTRIBUIÇÃO COM DIÂMETROS MENORES OU IGUAIS A 40 MM AF 05/2015	INHI - INSTALAÇÕES HIDROS SANITÁRIAS	M	0,0722000	8,67	0,62
Composição	91170	SINAPI	FIXAÇÃO DE TUBOS HORIZONTAIS DE PVC, CPVC OU COBRE DIÂMETROS MENORES OU IGUAIS A 40 MM OU ELETROCALHAS ATÉ 150MM DE LARGURA, COM ABRAÇADEIRA METÁLICA RÍGIDA TIPO D 1/2, FIXADA EM PERFILADO EM ALVENARIA AF 05/2015	INHI - INSTALAÇÕES HIDROS SANITÁRIAS	M	0,4612000	3,09	1,42
Auxiliar	91173	SINAPI	FIXAÇÃO DE TUBOS VERTICAIS DE PPR DIÂMETROS MENORES OU IGUAIS A 40 MM COM ABRAÇADEIRA METÁLICA RÍGIDA TIPO D 1/2", FIXADA EM PERFILADO EM ALVENARIA AF 05/2015	INHI - INSTALAÇÕES HIDROS SANITÁRIAS	M	0,1827000	1,56	0,28
Composição	93358	SINAPI	ESCAVAÇÃO MANUAL DE VALA COM PROFUNDIDADE MENOR OU IGUAL A 1,30 M AF 02/2021	MOVT - MOVIMENTO DE TERRA	m³	0,0279000	53,60	1,49
Auxiliar	96995	SINAPI	REATERRO MANUAL APOIADO COM SOQUETE. AF_10/2017	MOVT - MOVIMENTO DE TERRA	m³	0,0072000	32,50	0,23
Composição	103328	SINAPI	ALVENARIA DE VEDAÇÃO DE BLOCOS CERÂMICOS FURADOS NA HORIZONTAL DE 9X19X19 CM (ESPESSURA 9 CM) E ARGAMASSA DE ASSENTAMENTO COM PREPARO EM BETONEIRA AF 12/2021	PAREDES/PAINÉIS	m²	0,4675000	67,60	31,80
Auxiliar	88489	SINAPI	APLICAÇÃO MANUAL DE PINTURA COM TINTA LÁTEX ACRÍLICA EM PAREDES, DUAS DEMÃOS, AF 08/2014	PINT - PINTURAS	m²	2,4442000	12,19	29,79
Composição	89171	SINAPI	(COMPOSIÇÃO REPRESENTATIVA) DO SERVIÇO DE REVESTIMENTO CERÂMICO PARA PISO COM PLACAS TIPO ESMALTADA EXTRA DE DIMENSÕES 35X35 CM, PARA EDIFICAÇÃO HABITACIONAL UNIFAMILIAR (CASA) E EDIFICAÇÃO PÚBLICA PADRÃO AF 11/2014	PISO - PISOS	m²	0,4628000	49,16	22,75
Auxiliar	98679	SINAPI	PISO CIMENTADO, TRAÇO 1:3 (CIMENTO E AREIA), ACABAMENTO LISO, ESPESSURA 2,0 CM, PREPARO MECÂNICO DA ARGAMASSA AF 09/2020	PISO - PISOS	m²	0,5134000	25,79	13,24
Composição	87877	SINAPI	CHAPISCO APLICADO EM ALVENARIAS E ESTRUTURAS DE CONCRETO INTERNAS, COM ROLO PARA TEXTURA ACRÍLICA, ARGAMASSA INDUSTRIALIZADA COM PREPARO EM MISTURADOR 300 KG AF 06/2014	REVE - REVESTIMENTO E TRATAMENTO DE SUPERFÍCIES	m²	0,7879000	8,21	6,30
Auxiliar	87903	SINAPI	CHAPISCO APLICADO EM ALVENARIA (COM PRESENÇA DE VÃOS) E ESTRUTURAS DE CONCRETO DE FACHADA, COM ROLO PARA TEXTURA ACRÍLICA, ARGAMASSA INDUSTRIALIZADA COM PREPARO EM MISTURADOR 300 KG AF 06/2014	REVE - REVESTIMENTO E TRATAMENTO DE SUPERFÍCIES	m²	0,1681000	10,04	1,68
Composição	87548	SINAPI	MASSA ÚNICA, PARA RECEBIMENTO DE PINTURA, EM ARGAMASSA TRAÇO 1:2:8, PREPARO MANUAL, APLICADA MANUALMENTE EM FACES INTERNAS DE PAREDES, ESPESSURA DE 10MM, COM EXECUÇÃO DE TALISCAS	REVE - REVESTIMENTO E TRATAMENTO DE SUPERFÍCIES	m²	0,1894000	17,95	3,39
Auxiliar	87777	SINAPI	EMBOÇO OU MASSA ÚNICA EM ARGAMASSA TRAÇO 1:2:8, PREPARO MANUAL, APLICADA MANUALMENTE EM PANOS DE FACHADA COM PRESENÇA DE VÃOS, ESPESSURA DE 25 MM AF 06/2014	REVE - REVESTIMENTO E TRATAMENTO DE SUPERFÍCIES	m²	0,1681000	42,89	7,20
Composição	89173	SINAPI	(COMPOSIÇÃO REPRESENTATIVA) DO SERVIÇO DE EMBOÇO/MASSA ÚNICA, APLICADO MANUALMENTE, TRAÇO 1:2:8, EM BETONEIRA DE 400L, PAREDES INTERNAS, COM EXECUÇÃO DE TALISCAS, EDIFICAÇÃO HABITACIONAL UNIFAMILIAR (CASA) E EDIFICAÇÃO PÚBLICA PADRÃO	REVE - REVESTIMENTO E TRATAMENTO DE SUPERFÍCIES	m²	0,7679000	25,72	19,75
Auxiliar	00011712	SINAPI	CAIXA SIFONADA, PVC, 150 X 150 X 50 MM, COM GRELHA QUADRADA, BRANCA (NBR 5688)	Material	UN	0,0348000	47,68	1,65
Insumo	00003080	SINAPI	FECHADURA ESPELHO PARA PORTA EXTERNA, EM ACO INOX (MAQUINA, TESTA E CONTRA-TESTA) E EM ZAMAC (MACANETA, LINGUETA E TRINCOS) COM ACABAMENTO CROMADO, MAOLINA DE 40 MM, INCLUINDO CHAVE TIPO	Material	CJ	0,0348000	60,00	2,08

PREFEITURA MUNICIPAL DE SÃO DOMINGOS DO MARANHÃO
CNPJ: 06.113.690/0001-71

Insumo	00011587	SINAPI	FORRO DE PVC LISO, BRANCO, REGUA DE 10 CM, ESPESSURA DE 8 MM A 10 MM (COM COLOCACAO / SEM ESTRUTURA METALICA)	Material	m²	0,9762000	94,29	92,04	
Insumo	00003670	SINAPI	JUNCAO SIMPLES, PVC, 45 GRAUS, DN 100 X 100 MM, SERIE NORMAL PARA ESGOTO PREDIAL	Material	UN	0,0348000	26,51	0,92	
Insumo	00003659	SINAPI	JUNCAO SIMPLES, PVC, DN 100 X 50 MM, SERIE NORMAL PARA ESGOTO PREDIAL	Material	UN	0,0174000	19,92	0,34	
Insumo	00011697	SINAPI	MICTORIO COLETIVO ACO INOX (AISI 304), E = 0,8 MM, DE 1100 X 40 X 30 CM (C X A X P)	Material	UN	0,0174000	627,05	10,91	
Insumo	00043777	SINAPI	PORTA DE MADEIRA, FOLHA LEVE (NBR 15930), DE 600 X 2100 MM, E = 35 MM, NUCLEO COLMEIA, CAPA LISA EM HDF ACABAMENTO MFI AMINICAO FM PADRAO MADEIRA	Material	UN	0,0447618	217,07	9,71	
Insumo	00021112	SINAPI	VALVULA DE DESCARGA EM METAL CROMADO PARA MICTORIO COM ACIONAMENTO POR PRESSAO E FECHAMENTO AUTOMATICO	Material	UN	0,0174000	218,27	3,79	
				MO sem LS =>	148,75	LS =>	0,00	MO com LS =>	148,75
				Valor do BDI =>	282,69			Valor com BDI =>	1.229,11
				Quant . =>	5,00 x 3,00 = 15,0	Preço Total =>	18.436,65		

1.4	Código	Banco	Descrição	Tipo	Und	Quant.	Valor Unit	Total	
Composi	41598	SINAPI	ENTRADA PROVISORIA DE ENERGIA ELETRICA AEREA TRIFASICA 40A EM POSTE MADEIRA	INEL - INSTALACAO ELÉTRICA/ELETRIFIC	UN	1,0000000	2.030,73	2.030,73	
Composi	88264	SINAPI	ELETRICISTA COM ENCARGOS COMPLEMENTARES	SEDI - SERVIÇOS DIVERSOS	H	8,0000000	17,64	141,12	
Composi	88316	SINAPI	SERVENTE COM ENCARGOS COMPLEMENTARES	SEDI - SERVIÇOS DIVERSOS	H	8,0000000	13,55	108,40	
Insumo	00003379	SINAPI	ITEM PROCESSO DE DESATIVACAO/ HASTE DE ATERRAMENTO EM ACO COM 3,00 M DE COMPRIMENTO E DN = 5/8", REVESTIDA COM FAIXA CAMADA DE CORR. SEM ARMACAO VERTICAL COM HASTE E CONTRA-PINO, EM CHAPA DE ACO GALVANIZADO 3/16", COM 4 ESTRIBOS E 4 ISOIADORES	Material	UN	1,0000000	88,58	88,58	
Insumo	00001096	SINAPI	ARRUELA EM ALUMINIO, COM ROSCA, DE 1", PARA ELETRODUTO	Material	UN	2,0000000	62,35	124,70	
Insumo	00039210	SINAPI	ARRUELA LISA, REDONDA, DE LATAO POLIDO, DIAMETRO NOMINAL 5/8", DIAMETRO EXTERNO = 34 MM, DIAMETRO DO FURO = 17 MM, ESPESSURA = 2,5 MM	Material	UN	2,0000000	0,76	1,52	
Insumo	00011267	SINAPI	BUCHA EM ALUMINIO, COM ROSCA, DE 1", PARA ELETRODUTO	Material	UN	2,0000000	0,80	1,60	
Insumo	00039176	SINAPI	CABO DE COBRE NU 16 MM2 MEIO-DURO	Material	M	3,0000000	14,90	44,70	
Insumo	00001062	SINAPI	CAIXA INTERNA/EXTERNA DE MEDICAO PARA 1 MEDIDOR TRIFASICO, COM VISOR, EM CHAPA DE ACO 18 USG (PADRAO DA CONCESSIONARIA LOCAL)	Material	UN	1,0000000	345,66	345,66	
Insumo	00000420	SINAPI	CINTA CIRCULAR EM ACO GALVANIZADO DE 150 MM DE DIAMETRO PARA FIXACAO DE CAIXA MEDICAO, INCLUI PARAFUSOS E PORCAS	Material	UN	2,0000000	18,79	37,58	
Insumo	00001539	SINAPI	CONECTOR METALICO TIPO PARAFUSO FENDIDO (SPLIT BOLT), PARA CABOS ATE 16 MM2	Material	UN	8,0000000	6,80	54,40	
Insumo	00012034	SINAPI	CURVA 180 GRAUS, DE PVC RIGIDO ROSCAVEL, DE 3/4", PARA ELETRODUTO	Material	UN	2,0000000	4,69	9,38	
Insumo	00002392	SINAPI	DISJUNTOR TIPO NEMA, TRIPOLAR 10 ATE 50A, TENSAO MAXIMA DE 415 V	Material	UN	1,0000000	66,45	66,45	
Insumo	00002685	SINAPI	ELETRODUTO DE PVC RIGIDO ROSCAVEL DE 1", SEM LUVA	Material	M	8,0000000	6,94	55,52	
Insumo	00000937	SINAPI	FIO DE COBRE, SOLIDO, CLASSE 1, ISOLACAO EM PVC/A, ANTICHAMA BWF-B. 450/750V. SECAO NOMINAL 10 MM2	Material	M	27,0000000	9,89	267,03	
Insumo	00000406	SINAPI	FITA ACO INOX PARA CINTAR POSTE, L = 19 MM, E = 0,5 MM (ROLO DE 30M)	Material	UN	0,1333333	77,55	10,33	
Insumo	00001892	SINAPI	LUVA EM PVC RIGIDO ROSCAVEL, DE 1", PARA ELETRODUTO	Material	UN	4,0000000	1,65	6,60	
Insumo	00004346	SINAPI	PARAFUSO DE FERRO POLIDO, SEXTAVADO, COM ROSCA PARCIAL, DIAMETRO 5/8", COMPRIMENTO 6", COM PORCA E ARRUELA DE PRESSAO MEDIA	Material	UN	2,0000000	10,54	21,08	
Insumo	00002731	SINAPI	POSTE ROLICO DE MADEIRA TRATADA, D = 20 A 25 CM, H = 12,00 M, EM EUCALIPTO OU EQUIVALENTE DA REGIAO	Material	M	7,9600000	80,91	644,04	
				MO sem LS =>	198,64	LS =>	0,00	MO com LS =>	198,64
				Valor do BDI =>	606,57			Valor com BDI =>	2.637,30
				Quant . =>	1,00 x 3,00 = 3,0	Preço Total =>	7.911,90		

2	ADMINISTRAÇÃO DA OBRA							263.108,24	
2.1	Código	Banco	Descrição	Tipo	Und	Quant.	Valor Unit	Total	
Composi	02	SD 202	ADMINISTRAÇÃO LOCAL DA OBRA	SEDI - SERVIÇOS DIVERSOS	mês	1,0000000	25.324,20	25.324,20	
Composi	90778	SINAPI	ENGENHEIRO CIVIL DE OBRA PLENO COM ENCARGOS COMPLEMENTARES	SEDI - SERVIÇOS DIVERSOS	H	220,0000000	91,48	20.125,60	
Composi	90776	SINAPI	ENCARREGADO GERAL COM ENCARGOS COMPLEMENTARES	SEDI - SERVIÇOS DIVERSOS	H	220,0000000	23,63	5.198,60	
				MO sem LS =>	24.556,40	LS =>	0,00	MO com LS =>	24.556,40
				Valor do BDI =>	7.564,33			Valor com BDI =>	32.888,53
				Quant . =>	8,0000000	Preço Total =>	263.108,24		

3	PONTE DO POVOADO PATOS (DIMENSÕES 9,00X6,00) - RECONSTRUÇÃO							404.239,78
3.1	DEMOLIÇÕES E RETIRADAS							17.664,17
3.1.1	Código	Banco	Descrição	Tipo	Und	Quant.	Valor Unit	Total
Composi	C1067	SEINFR	DEMOLIÇÃO DE TABULEIRO	DEMOLIÇÕES E RETIRADAS	m²	1,0000000	16,95	16,95
Insumo	I0041	SEINFR	AJUDANTE DE CARPINTEIRO	Mão de Obra	H	0,9000000	16,77	15,09

PREFEITURA MUNICIPAL DE SÃO DOMINGOS DO MARANHÃO
CNPJ: 06.113.690/0001-71

Insumo	10498	SEINFR A	CARPINTEIRO	Mão de Obra	H	0,0900000	20,77	1,86	
				MO sem LS =>	16,95	LS =>	0,00	MO com LS =>	16,95
				Valor do BDI =>	5,06			Valor com BDI =>	22,01
				Quant . =>		46,2600000	Preço Total =>	1.018,18	

3.1.2	Código	Banco	Descrição	Tipo	Und	Quant.	Valor Unit	Total	
Composição	C1048	SEINFR	DEMOLIÇÃO DE CONCRETO ARMADO C/MARTELETE	DEMOLIÇÕES E	m³	1,0000000	452,66	452,66	
Insumo	10728	SEINFR	PNEUMÁTICO	RETIRADAS					
Insumo	10769	SEINFR	COMPRESSOR DE AR 250 PCM (CHP)	Equipamento	H	2,5000000	103,43	258,57	
Insumo	10769	SEINFR	ROMPEDOR PNEUMÁTICO (CHP)	Equipamento	H	7,5000000	22,77	170,77	
Insumo	12543	SEINFR	SERVENTE	Mão de Obra	H	1,5000000	15,55	23,32	
				MO sem LS =>	23,32	LS =>	0,00	MO com LS =>	23,32
				Valor do BDI =>	135,20			Valor com BDI =>	587,86
				Quant . =>		9,3600000	Preço Total =>	5.502,36	

3.1.3	Código	Banco	Descrição	Tipo	Und	Quant.	Valor Unit	Total	
Composição	13	ORSE	Demolição de concreto manualmente	Demolições /	m³	1,0000000	202,27	202,27	
Composição	10549	ORSE	Encargos Complementares - Servente	Remoções	h	13,0000000	3,55	46,15	
Composição	10550	ORSE	Encargos Complementares - Pedreiro	Provisórios	h	1,3000000	3,43	4,45	
Insumo	00004750	SINAPI	PEDREIRO	Mão de Obra	H	1,3000000	13,97	18,16	
Insumo	00006111	SINAPI	SERVENTE DE OBRAS	Mão de Obra	H	13,0000000	10,27	133,51	
				MO sem LS =>	151,67	LS =>	0,00	MO com LS =>	151,67
				Valor do BDI =>	60,41			Valor com BDI =>	262,68
				Quant . =>		28,8000000	Preço Total =>	7.565,18	

3.1.4	Código	Banco	Descrição	Tipo	Und	Quant.	Valor Unit	Total	
Composição	100997	SINAPI	CARGA, MANOBRA E DESCARGA DE ENTULHO EM CAMINHÃO BASCULANTE 6 M³ - CARGA COM ESCAVADEIRA HIDRÁULICA (CAÇAMBA DE 0,80 M³ / 111 HP) E DESCARGA	TRAN -	T	1,0000000	5,05	5,05	
Composição	5631	SINAPI	ESCAVADEIRA HIDRÁULICA SOBRE ESTEIRAS, CAÇAMBA 0,80 M3, PESO OPERACIONAL 17 T, POTENCIA BRUTA 111 HP - CHP DIURNO AF 06/2014	TRANSPORTES, CARGAS E	CHP	0,0056000	186,65	1,04	
Composição Auxiliar	67826	SINAPI	CAMINHÃO BASCULANTE 6 M3 TOCO, PESO BRUTO TOTAL 18.000 KG, CARGA ÚTIL MÁXIMA 11.130 KG, DISTÂNCIA ENTRE EIXOS 5,36 M, POTÊNCIA 185 CV, INCLUSIVE CAÇAMBA METÁLICA - CHP DIURNO AF 06/2014	CHOR - CUSTOS	CHP	0,0178000	152,87	2,72	
Composição Auxiliar	5632	SINAPI	ESCAVADEIRA HIDRÁULICA SOBRE ESTEIRAS, CAÇAMBA 0,80 M3, PESO OPERACIONAL 17 T, POTENCIA BRUTA 111 HP - CHI DIURNO AF 06/2014	CHOR - CUSTOS	CHI	0,0101000	71,42	0,72	
Composição Auxiliar	67827	SINAPI	CAMINHÃO BASCULANTE 6 M3 TOCO, PESO BRUTO TOTAL 18.000 KG, CARGA ÚTIL MÁXIMA 11.130 KG, DISTÂNCIA ENTRE EIXOS 5,36 M, POTÊNCIA 185 CV, INCLUSIVE CAÇAMBA METÁLICA - CHI DIURNO AF 06/2014	CHOR - CUSTOS	CHI	0,0135000	42,77	0,57	
				MO sem LS =>	0,72	LS =>	0,00	MO com LS =>	0,72
				Valor do BDI =>	1,50			Valor com BDI =>	6,55
				Quant . =>		95,4000000	Preço Total =>	624,87	

3.1.5	Código	Banco	Descrição	Tipo	Und	Quant.	Valor Unit	Total	
Composição	97916	SINAPI	TRANSPORTE DE ENTULHO COM CAMINHÃO BASCULANTE DE 6 M³ EM VIA URBANA EM LEITO NATURAL (UNIDADE: TXKM) AF 07/2020	MOVT - MOVIMENTO DE TERRA	TXKM	1,0000000	1,99	1,99	
Composição Auxiliar	67826	SINAPI	CAMINHÃO BASCULANTE 6 M3 TOCO, PESO BRUTO TOTAL 18.000 KG, CARGA ÚTIL MÁXIMA 11.130 KG, DISTÂNCIA ENTRE EIXOS 5,36 M, POTÊNCIA 185 CV, INCLUSIVE CAÇAMBA METÁLICA - CHP DIURNO AF 06/2014	CHOR - CUSTOS	CHP	0,0117000	152,87	1,78	
Composição Auxiliar	67827	SINAPI	CAMINHÃO BASCULANTE 6 M3 TOCO, PESO BRUTO TOTAL 18.000 KG, CARGA ÚTIL MÁXIMA 11.130 KG, DISTÂNCIA ENTRE EIXOS 5,36 M, POTÊNCIA 185 CV, INCLUSIVE CAÇAMBA METÁLICA - CHI DIURNO AF 06/2014	CHOR - CUSTOS	CHI	0,0050000	42,77	0,21	
				MO sem LS =>	0,23	LS =>	0,00	MO com LS =>	0,23
				Valor do BDI =>	0,59			Valor com BDI =>	2,58
				Quant . =>		1.144,8000000	Preço Total =>	2.953,58	

3.2 MOVIMENTO DE TERRA **31.231,26**

3.2.1	Código	Banco	Descrição	Tipo	Und	Quant.	Valor Unit	Total
Composição	5502985	SICRO3	Limpeza mecanizada da camada vegetal		m²	1,0000000	0,36	0,36

A	Código	Banco	Equipamentos	Quantidade	Utilização Operativ	Impr	Custo Operacional Operativa	Improdutiva	Custo Horário
Insumo	E9540	SICRO3	Trator sobre esteiras com lâmina - 127 kW	1,0000000	1,00	0,00	203,6751	75,4548	203,6751
Custo Horário de Equipamentos =>								203,6751	
B	Código	Banco	Mão de Obra	Quantidade			Salário Hora	Custo Horário	

PREFEITURA MUNICIPAL DE SÃO DOMINGOS DO MARANHÃO
CNPJ: 06.113.690/0001-71

Insumo	P9824 SICRO3	Servente	1,0000000			15,7742	15,7742	
							Custo Horário da Mão de Obra =>	15,7742
							Adc.M.O. - Ferramentas (0,0%) =>	0,0000
							Custo Horário de Execução =>	219,4493
							Fator de Influencia da Chuva - FIC =>	0,0266
							Custo do FIC =>	0,0094
							Produção de Equipe =>	622,9500
							Custo Unitário de Execução =>	0,3523
							MO sem LS =>	0,03 MO com LS =>
							Valor do BDI =>	0,10 Valor com BDI =>
							Quant . =>	1.500,0000000 Preço Total =>
								690,00

3.2.2	Código	Banco	Descrição	Tipo	Und	Quant.	Valor Unit	Total
Composição	5502986	SICRO3	Expurgo de jazida		m³	1,0000000	2,05	2,05
A	Código	Banco	Equipamentos	Quantidade	Utilização	Custo Operacional	Custo Horário	
				e Operativ	Impr	Operativa	Improdutiva	
Insumo	E9540	SICRO3	Trator sobre esteiras com lâmina - 127 kW	1,0000000	1,00 0,00	203,6751	75,4548	203,6751
							Custo Horário de Equipamentos =>	203,6751

B	Código	Banco	Mão de Obra	Quantidade	Salário Hora	Custo Horário	
Insumo	P9824	SICRO3	Servente	1,0000000	15,7742	15,7742	
						Custo Horário da Mão de Obra =>	15,7742
						Adc.M.O. - Ferramentas (0,0%) =>	0,0000
						Custo Horário de Execução =>	219,4493
						Fator de Influencia da Chuva - FIC =>	0,0266
						Custo do FIC =>	0,0531
						Produção de Equipe =>	110,1300
						Custo Unitário de Execução =>	1,9926
						MO sem LS =>	0,14 MO com LS =>
						Valor do BDI =>	0,61 Valor com BDI =>
						Quant . =>	525,0000000 Preço Total =>
							1.396,50

3.2.3	Código	Banco	Descrição	Tipo	Und	Quant.	Valor Unit	Total
Composição	101114	SINAPI	ESCAVAÇÃO HORIZONTAL EM SOLO DE 1ª CATEGORIA COM TRATOR DE ESTEIRAS (100HP/LÂMINA: 2,19M3). AF. 07/2020	MOVT - MOVIMENTO DE TERRA	m³	1,0000000	3,15	3,15
Composição	89032	SINAPI	TRATOR DE ESTEIRAS, POTÊNCIA 100 HP, PESO OPERACIONAL 9,4 T, COM LÂMINA 2,19 M3 - CHP DIURNO. AF. 06/2014	CHOR - CUSTOS HORÁRIOS DE MÁQUINAS F	CHP	0,0115000	154,24	1,77
Auxiliar	89031	SINAPI	TRATOR DE ESTEIRAS, POTÊNCIA 100 HP, PESO OPERACIONAL 9,4 T, COM LÂMINA 2,19 M3 - CHI DIURNO. AF. 06/2014	CHOR - CUSTOS HORÁRIOS DE MÁQUINAS F	CHI	0,0195000	49,39	0,96
Composição	88316	SINAPI	SERVENTE COM ENCARGOS COMPLEMENTARES DIVERSOS	SEDI - SERVIÇOS DIVERSOS	H	0,0310000	13,55	0,42
						MO sem LS =>	0,00 MO com LS =>	
						Valor do BDI =>	0,94 Valor com BDI =>	
						Quant . =>	384,0000000 Preço Total =>	
							1.570,56	

3.2.4	Código	Banco	Descrição	Tipo	Und	Quant.	Valor Unit	Total
Composição	100977	SINAPI	CARGA, MANOBRA E DESCARGA DE SOLOS E MATERIAIS GRANULARES EM CAMINHÃO BASCULANTE 6 M³ - CARGA COM ESCAVADEIRA HIDRÁULICA (CAÇAMBA DE 1,20 M³ / 155 HP) E DESCARGA LIVRE (LÂMINA DE M3) AF. 07/2020	TRAN - TRANSPORTES, CARGAS E DESCARGAS	m³	1,0000000	6,17	6,17
Composição	88907	SINAPI	ESCAVADEIRA HIDRÁULICA SOBRE ESTEIRAS, CAÇAMBA 1,20 M3, PESO OPERACIONAL 21 T, POTÊNCIA BRUTA 155 HP - CHP DIURNO AF. 06/2014	CHOR - CUSTOS HORÁRIOS DE MÁQUINAS F	CHP	0,0042000	222,10	0,93
Auxiliar	67826	SINAPI	CAMINHÃO BASCULANTE 6 M3 TOCO, PESO BRUTO TOTAL 16.000 KG, CARGA ÚTIL MÁXIMA 11.130 KG, DISTÂNCIA ENTRE EIXOS 5,36 M, POTÊNCIA 185 CV, INCLUSIVE CAÇAMBA METÁLICA - CHP DIURNO AF. 06/2014	CHOR - CUSTOS HORÁRIOS DE MÁQUINAS E EQUIPAMENTOS	CHP	0,0225000	152,87	3,43
Composição	67827	SINAPI	CAMINHÃO BASCULANTE 6 M3 TOCO, PESO BRUTO TOTAL 16.000 KG, CARGA ÚTIL MÁXIMA 11.130 KG, DISTÂNCIA ENTRE EIXOS 5,36 M, POTÊNCIA 185 CV, INCLUSIVE CAÇAMBA METÁLICA - CHI DIURNO AF. 06/2014	CHOR - CUSTOS HORÁRIOS DE MÁQUINAS E EQUIPAMENTOS	CHI	0,0185000	42,77	0,79
Auxiliar	88908	SINAPI	ESCAVADEIRA HIDRÁULICA SOBRE ESTEIRAS, CAÇAMBA 1,20 M3, PESO OPERACIONAL 21 T, POTÊNCIA BRUTA 155 HP - CHI DIURNO AF. 06/2014	CHOR - CUSTOS HORÁRIOS DE MÁQUINAS F	CHI	0,0133000	77,14	1,02
						MO sem LS =>	0,00 MO com LS =>	
						Valor do BDI =>	1,84 Valor com BDI =>	
						Quant . =>	384,0000000 Preço Total =>	
							3.075,84	

3.2.5	Código	Banco	Descrição	Tipo	Und	Quant.	Valor Unit	Total
Composição	97912	SINAPI	TRANSPORTE COM CAMINHÃO BASCULANTE DE 6 M³, EM VIA URBANA EM LEITO NATURAL (UNIDADE: M3XXM). AF. 07/2020	TRAN - TRANSPORTES, CARGAS F	M3XXM	1,0000000	2,99	2,99

PREFEITURA MUNICIPAL DE SÃO DOMINGOS DO MARANHÃO
CNPJ: 06.113.690/0001-71

Composição Auxiliar	67826 SINAPI	CAMINHÃO BASCULANTE 6 M3 TOCO, PESO BRUTO TOTAL 16.000 KG, CARGA ÚTIL MÁXIMA 11.130 KG, DISTÂNCIA ENTRE EIXOS 5,36 M, POTÊNCIA 185 CV, INCLUSIVE CAÇAMBA METÁLICA - CHP DIURNO AF. 06/2014	CHOR - CUSTOS HORÁRIOS DE MÁQUINAS E EQUIPAMENTOS	CHP	0,0175000	152,87	2,67
Composição Auxiliar	67827 SINAPI	CAMINHÃO BASCULANTE 6 M3 TOCO, PESO BRUTO TOTAL 16.000 KG, CARGA ÚTIL MÁXIMA 11.130 KG, DISTÂNCIA ENTRE EIXOS 5,36 M, POTÊNCIA 185 CV, INCLUSIVE CAÇAMBA METÁLICA - CHI DIURNO AF. 06/2014	CHOR - CUSTOS HORÁRIOS DE MÁQUINAS E EQUIPAMENTOS	CHI	0,0075000	42,77	0,32
			MO sem LS =>		0,34	0,00	0,34
			Valor do BDI =>		0,89		3,88
			Quant . =>		5.184,0000000	Preço Total =>	20.113,92

3.2.6	Código Banco	Descrição	Tipo	Und	Quant.	Valor Unit	Total
Composição	5502978 SICRO3	Compactação de aterros a 100% do Proctor normal		m³	1,0000000	3,77	3,77
A	Código Banco	Equipamentos	Quantidade	Utilização e Operativ Impr	Custo Operacional Operativa Improdutiva	Custo Horário	
Insumo	E9571 SICRO3	Caminhão tanque com capacidade de 10.000 l - 188 kW	1,0000000	0,90 0,10	267,4966 68,6044	247,6074	
Insumo	E9518 SICRO3	Grade de 24 discos rebocável de D = 60 cm (24")	1,0000000	0,52 0,48	4,3197 3,0082	3,6902	
Insumo	E9524 SICRO3	Motoniveladora - 93 kW	1,0000000	0,29 0,71	200,5928 83,5297	117,4780	
Insumo	E9685 SICRO3	Rolo compactador pé de carneiro vibratório autopropelido por pneus de 11.6 l - 82 kW	1,0000000	1,00 0,00	159,7603 68,0992	159,7603	
Insumo	E9577 SICRO3	Trator agrícola sobre pneus - 77 kW	1,0000000	0,52 0,48	106,7671 35,8615	72,7324	
					Custo Horário de Equipamentos =>	601,2683	

B	Código Banco	Mão de Obra	Quantidade	Salário Hora	Custo Horário	
Insumo	P9824 SICRO3	Servente	1,0000000	15,7742	15,7742	
				Custo Horário da Mão de Obra =>	15,7742	
				Adc.M.O. - Ferramentas (0,0%) =>	0,0000	
				Custo Horário de Execução =>	617,0425	
				Fator de Influencia da Chuva - FIC =>	0,0266	
				Custo do FIC =>	0,0977	
				Produção de Equipe =>	168,2000	
				Custo Unitário de Execução =>	3,6685	
			MO sem LS =>	0,09	0,09	
			Valor do BDI =>	1,12	4,89	
			Quant . =>	384,0000000	Preço Total =>	1.877,76

3.2.7	Código Banco	Descrição	Tipo	Und	Quant.	Valor Unit	Total
Composição	96995 SINAPI	REATERRO MANUAL APILOADO COM SOQUETE. AF. 10/2017	MOVT - MOVIMENTO DE TERRA	m³	1,0000000	32,50	32,50
Composição	88316 SINAPI	SERVENTE COM ENCARGOS COMPLEMENTARES	SEDI - SERVIÇOS DIVERSOS	H	2,3986000	13,55	32,50
			MO sem LS =>	25,04	0,00	25,04	
			Valor do BDI =>	9,70		42,20	
			Quant . =>	59,4000000	Preço Total =>	2.506,68	

3	Código Banco	Descrição	Tipo	Und	Quant.	Valor Unit	Total
		RECONSTRUÇÃO ESTRUTURAL DAS CABECEIRAS DA PONTE					84.627,66
3.3.1	Código Banco	Descrição	Tipo	Und	Quant.	Valor Unit	Total
Composição	100897 SINAPI	ESTACA ESCAVADA MECANICAMENTE, SEM FLUIDO ESTABILIZANTE, COM 40CM DE DIÂMETRO, CONCRETO LANÇADO POR CAMINHÃO BETONEIRA (EXCLUSIVE MORBILIZAÇÃO E DESMORBILIZAÇÃO) AF. 01/2020	FUES - FUNDAÇÕES E ESTRUTURAS	M	1,0000000	101,74	101,74
Composição Auxiliar	90680 SINAPI	PERFURATRIZ HIDRÁULICA SOBRE CAMINHÃO COM TRADO CURTO ACOPLADO, PROFUNDIDADE MÁXIMA DE 20 M, DIÂMETRO MÁXIMO DE 1500 MM, POTÊNCIA INSTALADA DE 137 HP, MESA ROTATIVA COM TORQUE MÁXIMO DE 30 KNM AF. 09/2015	CHOR - CUSTOS HORÁRIOS DE MÁQUINAS E EQUIPAMENTOS	CHP	0,0342000	369,53	12,29
Composição Auxiliar	90681 SINAPI	PERFURATRIZ HIDRÁULICA SOBRE CAMINHÃO COM TRADO CURTO ACOPLADO, PROFUNDIDADE MÁXIMA DE 20 M, DIÂMETRO MÁXIMO DE 1500 MM, POTÊNCIA INSTALADA DE 137 HP, MESA ROTATIVA COM TORQUE MÁXIMO DE 30 KNM AF. 09/2015	CHOR - CUSTOS HORÁRIOS DE MÁQUINAS E EQUIPAMENTOS	CHI	0,0612000	140,61	8,60
Composição	95578 SINAPI	MONTAGEM DE ARMADURA DE ESTACAS, DIÂMETRO = 16,0 MM. AF. 09/2021	FUES - FUNDAÇÕES E ESTRUTURAS	KG	1,3913000	10,17	14,14
Composição	97913 SINAPI	TRANSPORTE COM CAMINHÃO BASCULANTE DE 6 M³, EM VIA URBANA EM REVESTIMENTO PRIMÁRIO (UNIDADE: M3XKM) AF. 07/2020	TRAN - TRANSPORTES, CARGAS F	M3XK	0,0524000	2,59	0,13
Composição Auxiliar	100973 SINAPI	CARGA, MANOBRA E DESCARGA DE SOLOS E MATERIAIS GRANULARES EM CAMINHÃO BASCULANTE 6 M³ - CARGA COM PÁ CARREGADEIRA (CAÇAMBA DE 1,7 A 2,8 M³ / 128 HP) E DESCARGA (UNIDADE: M3) AF. 07/2020	TRAN - TRANSPORTES, CARGAS E DESCARGAS	m³	0,1571000	6,98	1,09
Composição	88316 SINAPI	SERVENTE COM ENCARGOS COMPLEMENTARES	SEDI - SERVIÇOS DIVERSOS	H	0,2795000	13,55	3,78
Composição	90778 SINAPI	ENGENHEIRO CIVIL DE OBRA PLENO COM ENCARGOS COMPLEMENTARES	SEDI - SERVIÇOS DIVERSOS	H	0,0064000	91,48	0,58
Insumo	00038405 SINAPI	CONCRETO USINADO BOMBEAVEL, CLASSE DE RESISTENCIA C25, COM BRITA 0 E 1, SLUMP = 130 +/- 20 MM. EXCLUI SERVIÇO DE BOMBAMENTO (NBR 8953)	Material	m³	0,1426000	428,70	61,13
			MO sem LS =>	5,20	0,00	5,20	

PREFEITURA MUNICIPAL DE SÃO DOMINGOS DO MARANHÃO
CNPJ: 06.113.690/0001-71

Valor do BDI => 30,38 Valor com BDI => 132,12
Quant . => 36,0000000 Preço Total => 4.756,32

3.3.2	Código	Banco	Descrição	Tipo	Und	Quant.	Valor Unit	Total
Composição	96548	SINAPI	ARMAÇÃO DE BLOCO, VIGA BALDRAME OU SAPATA UTILIZANDO AÇO CA-50 DE 16 MM - MONTAGEM. AF 06/2017	FUES - FUNDAÇÕES E ESTRUTURAS	KG	1,0000000	11,16	11,16
Composição	92796	SINAPI	CORTE E DOBRA DE AÇO CA-50, DIÂMETRO DE 16,0 MM, UTILIZADO EM ESTRUTURAS DIVERSAS, EXCETO LAJES. AF 12/2015	FUES - FUNDAÇÕES E ESTRUTURAS	KG	1,0000000	9,61	9,61
Auxiliar	88238	SINAPI	AJUDANTE DE ARMADOR COM ENCARGOS COMPLEMENTARES	SEDI - SERVIÇOS DIVERSOS	H	0,0160000	13,15	0,21
Composição	88245	SINAPI	ARMADOR COM ENCARGOS COMPLEMENTARES	SEDI - SERVIÇOS DIVERSOS	H	0,0495000	17,33	0,85
Insumo	00043132	SINAPI	ARAME RECOZIDO 16 BWG, D = 1,65 MM (0,016 KG/M) OU 18 BWG, D = 1,25 MM (0,01 KG/M)	Material	KG	0,0250000	18,05	0,45
Insumo	00039017	SINAPI	ESPACADOR / DISTANCIADOR CIRCULAR COM ENTRADA LATERAL, EM PLASTICO, PARA VERGALHAO *4,2 A 12,5" MM COBRIMENTO 20 MM	Material	UN	0,1975000	0,22	0,04

MO sem LS => 0,89 LS => 0,00 MO com LS => 0,89
Valor do BDI => 3,33 Valor com BDI => 14,49
Quant . => 356,0000000 Preço Total => 5.158,44

3.3.3	Código	Banco	Descrição	Tipo	Und	Quant.	Valor Unit	Total
Composição	96531	SINAPI	FABRICAÇÃO, MONTAGEM E DESMONTAGEM DE FÔRMA PARA BLOCO DE COROAMENTO, EM MADEIRA SERRADA, F=25 MM UTILIZAÇÕES AF 06/2017	FUES - FUNDAÇÕES E ESTRUTURAS	m²	1,0000000	124,74	124,74
Composição	91692	SINAPI	SERRA CIRCULAR DE BANCADA COM MOTOR ELÉTRICO POTÊNCIA DE 5HP, COM COIFA PARA DISCO 10" - CHP DIURNO. AF 08/2015	CHOR - CUSTOS HORÁRIOS DE MÁQUINAS E	CHP	0,0360000	16,77	0,58
Auxiliar	91693	SINAPI	SERRA CIRCULAR DE BANCADA COM MOTOR ELÉTRICO POTÊNCIA DE 5HP, COM COIFA PARA DISCO 10" - CHI DIURNO. AF 08/2015	CHOR - CUSTOS HORÁRIOS DE MÁQUINAS E	CHI	0,0280000	15,71	0,43
Auxiliar	88262	SINAPI	CARPINTEIRO DE FORMAS COM ENCARGOS COMPLEMENTARES	SEDI - SERVIÇOS DIVERSOS	H	1,5630000	17,21	26,89
Composição	88239	SINAPI	AJUDANTE DE CARPINTEIRO COM ENCARGOS COMPLEMENTARES	SEDI - SERVIÇOS DIVERSOS	H	0,6190000	14,23	8,80
Insumo	00002692	SINAPI	DESMOLDANTE PROTETOR PARA FORMAS DE MADEIRA, DE BASE OLEOSA EMULSIONADA EM AGUA	Material	L	0,0170000	8,14	0,13
Insumo	00004491	SINAPI	PONTELETE *7,5 X 7,5" CM EM PINUS, MISTA OU EQUIVALENTE DA REGIAO - BRUTA	Material	M	1,2050000	10,25	12,35
Insumo	00040304	SINAPI	PREGO DE AÇO POLIDO COM CABECA DUPLA 17 X 27 (2 1/2 X 11)	Material	KG	0,0440000	28,88	1,27
Insumo	00005074	SINAPI	PREGO DE AÇO POLIDO COM CABECA 15 X 18 (1 1/2 X 13)	Material	KG	0,0220000	26,21	0,57
Insumo	00004517	SINAPI	SARRAFO *2,5 X 7,5" CM EM PINUS, MISTA OU EQUIVALENTE DA REGIAO - BRUTA	Material	M	1,7800000	3,58	6,37
Insumo	00006189	SINAPI	TABUA NAO APARELHADA *2,5 X 30" CM, EM MACARANDUBA, ANGELIM OU EQUIVALENTE DA REGIAO -	Material	M	2,0410000	33,00	67,35

MO sem LS => 29,75 LS => 0,00 MO com LS => 29,75
Valor do BDI => 37,25 Valor com BDI => 161,99
Quant . => 26,0000000 Preço Total => 4.211,74

3.3.4	Código	Banco	Descrição	Tipo	Und	Quant.	Valor Unit	Total
Composição	94966	SINAPI	CONCRETO FCK = 30MPA, TRAÇO 1:2:1:2,5 (EM MASSA SECA DE CIMENTO/ AREIA MÉDIA/ BRITA 1) - PREPARO MECÂNICO COM BETONEIRA 400 L AF 05/2021	FUES - FUNDAÇÕES E ESTRUTURAS	m³	1,0000000	369,62	369,62
Composição	88830	SINAPI	BETONEIRA CAPACIDADE NOMINAL DE 400 L, CAPACIDADE DE MISTURA 280 L, MOTOR ELÉTRICO TRIFÁSICO POTÊNCIA DE 2 CV, SEM CARREGADOR - CHP DIURNO. AF 10/2014	CHOR - CUSTOS HORÁRIOS DE MÁQUINAS E	CHP	0,7458000	1,55	1,16
Auxiliar	88831	SINAPI	BETONEIRA CAPACIDADE NOMINAL DE 400 L, CAPACIDADE DE MISTURA 280 L, MOTOR ELÉTRICO TRIFÁSICO POTÊNCIA DE 2 CV, SEM CARREGADOR - CHI DIURNO. AF 10/2014	CHOR - CUSTOS HORÁRIOS DE MÁQUINAS E	CHI	0,7032000	0,32	0,22
Composição	88316	SINAPI	SERVENTE COM ENCARGOS COMPLEMENTARES	SEDI - SERVIÇOS DIVERSOS	H	2,2958000	13,55	31,10
Composição	88377	SINAPI	OPERADOR DE BETONEIRA ESTACIONÁRIA/MISTURADOR COM ENCARGOS COMPLEMENTARES	SEDI - SERVIÇOS DIVERSOS	H	1,4490000	15,26	22,11
Insumo	00000370	SINAPI	AREIA MEDIA - POSTO JAZIDA/FORNECEDOR (RETIRADO NA JAZIDA, SEM TRANSPORTE)	Material	m³	0,7078000	57,50	40,69
Insumo	00001379	SINAPI	CIMENTO PORTLAND COMPOSTO CP II-32	Material	KG	388,8826000	0,60	233,32
Insumo	00004721	SINAPI	PEDRA BRITADA N. 1 (9,5 a 19 MM) POSTO PEDREIRA/FORNECEDOR, SEM FRETE	Material	m³	0,5892000	69,65	41,03

MO sem LS => 42,92 LS => 0,00 MO com LS => 42,92
Valor do BDI => 110,40 Valor com BDI => 480,02
Quant . => 11,0000000 Preço Total => 5.280,22

3.3.5	Código	Banco	Descrição	Tipo	Und	Quant.	Valor Unit	Total
Composição	10394	ORSE	Muro de contenção em "L" (h=3,00m) e (L=1,50m) de concreto armado	Concreto Armado	un	1,0000000	3.357,71	3.357,71
Composição	113	ORSE	Forma plana para estruturas, em tábuas de pinho, 03 usos, inclusive escoramento	Formas	m²	13,4300000	98,36	1.320,97
Composição	140	ORSE	Aço CA - 50 Ø 6,3 a 12,5mm, inclusive corte, dobragem, montagem e colocação de ferragens nas formas, para superestruturas e fundações - R1	Armaduras Convencionais	kg	88,0000000	14,87	1.308,56
Auxiliar	1031	ORSE	Tubo pvc rígido soldável marrom p/ água, d = 50 mm (1 1/2")	Tubos e Conexões de PVC Rígido Soldável	m	1,6000000	39,57	63,31
Composição	3346	ORSE	Concreto simples usinado fck=30mpa, bombeado, lançado e adensado em superestrutura	Conversão InfoWOrca	m³	1,1800000	505,86	601,97